



Guide d'utilisation

Version 3.0

Tu Vi - Astrologie Chinoise Traditionnelle - Version 3.0.0

Date étude prévisionnelle: 28/05/2004 12:56

Langue Française | Brillance | Influence | Couleur | Cliquer pour modifier | Auun

Catherine DUPONT
18/09/1970
Heure naissance: 06:25
Lieu: France
Lyon
✓ Corrigé | Cherche décalage ville
Décalage lieu: 0.19 h.mn
Correction été/Hiver: -1.00 h.mn
Date corrigée: 18/09/1970 05:44

Collatéraux +Cordon rouge +Vertu du Dragon +Richie -Maladie -Petite Erosion	Personnalité +Moteur du Ciel** +Lauréat -Tourna* +Chance -Trop de succès -Déclin (Décadence) +Dragon Bleu -Grande Course	Parents +Le Roi des Astres (Jupiter)* +Démolisseur (Neptune)** -Arme +Cinq des Amérées -Dissertation* +Vertu Céleste +Règne (1000 ans) +A fièvre	Indi situés +Trésor caché* -Nuit de terre- -Triste Invité -Fleurs de Dieu +Caval -Rêve +Robe +Entrée en fonction (Mars) +Médicinal +Jupiter
7 (Serpent) - Feu <40-2009, 39> [13-22] [133-142]	Ng (Cheval) - Feu <39-2008, 38> [8-12] [123-132]	Mai (Géme) - Terre <38-2007, 37> [113-122]	Tau (Serp) - Métal <37-2006, 36> [103-112]
Année +Fortune +Trois Marches* +Ocean d'état -Soucis de Dieu -Opposant -Fonction -Décor +Talent céleste -Clair céleste +Tigre Blanc	DUPONT Catherine Date d'étude: 28/05/2004 12:56 - Mois: 4 DUPONT CATHY de 3002 à 3004 ans - Sexe: Fé Heure de naissance: (D) - Mois: anniversaire: 4		Possessions +Palais Céleste -Lance* -Grand signe de simplicité -Matrière (Chaque Céleste) -Palais de Justice
Tau (Dragon) - Terre <41-2010, 40> [23-32]	Progenitures +Sept Epoux* +Dames (Merveilles) +Amis de Droite +Pouvoir +Bien Aimer +Flair de Pêcheur (Venus)* +Vertu Lunaire +Délivrance du Ciel -Sépulture (Entersment) +Lettre	Travail +Réussite +La Lune** +Huit Sages* -Masq +Parasol +Jupiter -Purification (Pub-été) -Entusqueur +Longévité céleste -Fillet terrestre +Porte de Deuil (Pluton) +Fleurs de Dieu	Deu (Coq) - Métal <36-2005, 35> [93-102] <34-2003, 33> [83-92]
Meo (Chat) - Bois <42-2011, 41> <33-2002, 32> [33-42]	Finances +Service de (Uranus)*** +Elevé +Médaille / Compète +Dragon Volant* +Carte bleue +Desor caducifille initial (Disparition) +Nage Nék +Soucis de Ciel	Santé +Général* +Imaginé le +Excuffiment +Petite Lune ou Jeune Yin +Tois +Dièse de Joie (Terre te) -Envoyé de Dieu	Vie Sociale Matrice +Porte Géante* +Phoenix (Cinq ans) +Dépense Délivrance -Porte de Deuil (Pluton) +Nouriture -Signe de Maladie
Deu (Tigre) - Bois [43-52]	San (Buff) - Terre [53-62]	Ti (Rat) - Eau [63-72]	Enboung +Vieng* +Ap Inrochie (Saturne)* +Aides de Gracis +Essentiateur +Etudes +Boiteux Céleste +Solitaire -Ecrasseur +Joie Soucis du ciel -Néat du ciel +Petit Soleil ou Jeune Yang +Naissance (Longévité) -Grande Espérance -Dont 3000

Catherine DUPONT : 18/09/1970 à 06:25 , CHIEN Métal chauffé
Destin: L'or des bijoux - 35 Souei

Zoom 83 % | Caractéristiques | Liste
Page: 28/05/2004 18:14

© Sma - 2004 - Nantes





Sommaire

?	Présentation générale	3
?	L'Onglet «caractéristiques» (caractéristiques d'une personne)	4
?	L'Onglet «Liste» (sélection d'une personne dans la base)	7
?	Paramétrage de Tu Vi	10
?	La fenêtre « Caractéristiques des éléments du thème »	12
?	Outil sur les Astres	16
?	Outil sur les Palais	17
?	Outil sur les Groupes	18
?	Analyse rétrospective et prévisionnelle	19
?	Interprétation du thème astral	21
?	Thème et Dossier au format PDF (Acrobat Reader)	27
?	Les modules d'études traditionnelles	28
?	Liste des astres noms Français ← → Vietnamien	41
?	Bibliographie	43
?	Coordonnées	44



Présentation générale

Tu Vi est basé sur les calculs et les principes donnés par Vo Van Em & François Villée dans leur livre «La véritable Astrologie Chinoise» des éditions Traditionnelles. Dans cette version le positionnement des astres suit la méthode de Nguyen Ngoc Rao.

La barre d'outils principale

La barre de configuration
La barre d'outils secondaire

Tu Vi - Astrologie Chinoise Traditionnelle - Version 3.0.0

Date étude prévisionnelle: 28/05/2004 12:56

Heures Vo-Van-Em: []

Langue Française [x] Brillance [x] Influence [x] Couleur [x] Cliquer pour modifier

Catherine DUPONT
18/09/1970
Homme / Femme
Heure naissance: 06:25
Lieu: France
Lyon
Correction lieu: 0.19 h mn
Correction hê/Hiver: -1.00 h mn
Date corrigée: 18/09/1970 05:44

Colossaux
+Cordon rouge
+Vertu du Dragon
+Aigle
-Maladie
-Petite Erosion

Personnalité
+Lauréat
-Tonnerre*
+Moteur du Ciel**
+Clance
-Déclin (Décadence)
+Dragon Bleu
-Grande Ouse

Parents
+Le Roi des Astres (Jupiter)**
+Démolisseur (Neptune)**
+Dissertation*
+Dissous*
+Vertu des Amis
+Voyage
+Vertu Céleste
+Ragne (Proseuse)
+Aigle

Indiv. vitalité
+Trésor caché*
-Nullité de terre-
-Triste Invité
-Pleurs de Dieu
+Cheval
-Rêve
+Robe
+Emise enfouissement
+Médecin
+Jupiter

Amour
+Fortune
+Trois Marches*
+Soleil**
+Sceau d'état
-Soucis de Dieu
-Opposant
-Functio
-Dées
-Officier
+Talents célestes
+Clave céleste
+Clige Blanc

Prognostics
+Sept Etoiles
+Dance (Mercure)**
+Pouvoir
+Fleur de Peche (Fleurs)*
+Vertu Lunaire
+Délivrance du Ciel
-Sépulture (Enterrément)
-Lettres

Finances
+Serviceur (Uranus)***
+Honnêteté**
+Médaille / Coupé
+Dragon Volant*
+Autobus compéentes
+Délivrance de la Terre
+Trésor caché (Météorite)
+Pêche volante
+Nuage Noir
+Soleil de Dieu
+Cheval

Santé
+Général*
+Arthrite*
+Innoble
+Eudémont
+Petite Lune ou Jeune Yin
+Coelis
+Déesse de Joie (Tonneur)
+Envoyé de Dieu

Vie Sociale
+Porte Géante**
+Phoenix (cousin innobé)
+Porte de Deuil (Pluton)

Embarquement
+Vierge*
+Apollon (Saturne)*
+Aide de Gratia
+Bénéficiaire
+Etudes
+Borneur Céleste
+Erosion
+Joie/Source du ciel
-Néant du ciel
+Petit Soleil ou Jeune Yang
+Naissance (Longévité)
-Grande Exposition
-Dont

CHENIÈRE MÉTAL CHAUFFÉ
Catherine DUPONT : 18/09/1970 à 06:25 , CHIEN Métal chauffé
Destin : L'or des bijoux. - 35 Souei

Votre signe
Votre compagnon de route
Cliquez sur l'image pour connaître le caractère général

Représentation du signe en image. En cliquant dessus une fenêtre s'ouvre et donne une explication détaillée sur votre signe.

Le thème de la personne sélectionnée dans la liste

Quelques astuces

- Pour **Zoomer**, il suffit de double-cliquer avec le bouton droit de la souris sur le thème.
- Pour **Dézoomer** il suffit de double-cliquer avec le bouton gauche de la souris sur le thème.
- Lorsque le thème dépasse la fenêtre de visualisation, il est possible de déplacer celui-ci en faisant un «Cliquez-Déplacer» avec la souris.
- Pour imprimer il suffit de cliquer sur l'icône de l'imprimante de la barre d'outil.

Description du signe

CHIEN Métal chauffé

Le Chien Métal chauffé est un signe de caractère fort et énergique. Il est très compétitif et aime se battre pour ses idées. Il est très loyal et aime protéger ses proches. Il est très intelligent et aime apprendre. Il est très curieux et aime découvrir de nouvelles choses. Il est très ambitieux et aime réussir. Il est très courageux et aime affronter les difficultés. Il est très déterminé et aime atteindre ses objectifs. Il est très organisé et aime tout faire avec méthode. Il est très responsable et aime s'occuper des autres. Il est très fiable et aime donner son mot de gloire. Il est très honnête et aime dire la vérité. Il est très sincère et aime partager ses sentiments. Il est très ouvert et aime écouter les autres. Il est très respectueux et aime honorer les autres. Il est très gentil et aime aider les autres. Il est très gentil et aime aider les autres. Il est très gentil et aime aider les autres.



🔍 L'Onglet «caractéristiques» (caractéristiques d'une personne)

Ce panneau permet de visualiser les caractéristiques de la personne qui a été sélectionnée. Il est possible de modifier à tout instant les informations, elles sont enregistrées immédiatement dans la base de données.

Lors de la création d'une nouvelle personne, les deux premiers champs sont automatiquement remplis avec « Prénomxxx » et « Nomxxx ». Il suffit de remplacer ces données par celles correspondant à la personne que vous désirez analyser.

The screenshot shows the 'Caractéristiques' tab for a person named Catherine DUPONT. The interface includes the following elements and callouts:

- Name and Surname:** Catherine DUPONT. Callout: Les **nom** et **prénom** sont modifiables à tout moment en saisissant dans ces deux champs.
- Gender:** Homme / Femme (Femme selected).
- Birth Date:** 18/09/1970. Callout: Pour consulter et/ou modifier la **date de naissance** de la personne.
- Birth Time:** Heure naissance : 06:25. Callout: Heure de naissance.
- Location:** Lieu : France. Callout: Pour afficher les coordonnées de Vo Van Em, François Villée et celles du concepteur du logiciel.
- City:** Lyon.
- Time Zone:** Décalage lieu : 0.19 h.mn. Correction été/Hiver -1.00 h.mn. Date corrigée 18/09/1970 05:44. Callout: Recherche le **Décalage** par rapport au méridien de référence.
- Buttons:**
 - Person icon: Pour **ajouter** une personne dans la base de données.
 - Trash icon: Pour **effacer** la personne affichée.
 - Calendar icon: Pour accéder au **site Internet De François Villées**.
 - Shopping cart icon: Pour accéder à la page d'achat en ligne du site Internet de Sma.
 - Document icon: Pour afficher la **liste** des personnes de la **base de données**.
 - Help icon: Pour afficher cette aide.
- Other features:**
 - ☑ Corriger Cherche décalage ville: Corriger l'heure de naissance en heure solaire.
 - Vo Van Em, François Villée, and software creator icons.
 - Section: **Votre signe** (with zodiac icons).
 - Section: **Votre compagnon de route** (with dog icons). Callout: Cliquez sur l'image pour connaître le caractère général.
 - Bottom: Caractéristiques | Liste | 01.02/2003 | 17:41.



Utilisation de la zone de Date



La zone de date avec son calendrier graphique est un composant puissant qui permet de saisir des dates entre le 1 Janvier 300 et le 31/12/9999.

Pour saisir une date plusieurs possibilités s’offrent à vous :

- 1) Saisie en utilisant le clavier numérique. Pour rentrer la date 18 septembre 1970, il suffit de positionner le curseur sur le jour de la zone date puis de frapper sur le clavier les chiffres suivants : 18091970.
- 2) Utiliser les flèches du clavier. Pour **augmenter** le jour, placer le curseur sur le jour (comme indiqué au point 1) puis appuyer sur du clavier autant de fois que nécessaire. Pour **diminuer** le jour, faites de même avec la touche du clavier. Pour effectuer la même opération sur le mois et l’année il suffit de placer le curseur sur le mois ou sur l’année et d’utiliser les flèches.
- 3) Utiliser le calendrier graphique en cliquant sur l’icône :

Le calendrier suivant s’ouvre alors :



Les flèches en bas permettent de changer le mois et l’année. Ensuite cliquez sur le jour pour enregistrer la date complète.

Utilisation des champs Pays et Ville

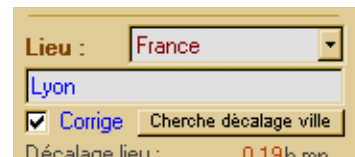

Les champs Pays et Ville, permettent de réaliser la correction automatique de l’heure, de façon à calculer l’heure solaire qui est l’heure de référence en astrologie.

Pour trouver la ville et son décalage cliquez sur le bouton « Cherche décalage ville ». La fenêtre suivante s’ouvre :

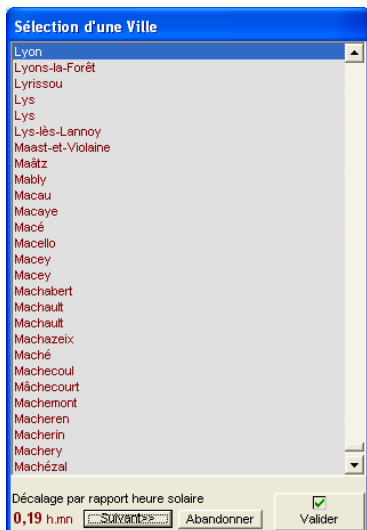

Si le champ du Lieu de naissance contenait une saisie, le logiciel se place automatiquement sur la première ville contenant le champ de saisie. Si cette première ville n’est pas celle du lieu de naissance du natif, appuyez sur le bouton « suivant » pour vous placer sur la ville suivante. Vous pouvez aussi vous placer sur la ville de votre choix en tapant sur le clavier les premières lettres de la ville, la barre de sélection se place automatiquement sur la ville. Le décalage est affiché en bas de la fenêtre. Pour valider double-cliquez sur la ville ou cliquez sur le bouton « Valider ».





Le logiciel Tu Vi dans sa version de base propose une liste de 150 villes avec pour seul pays la France.
Vous pouvez acheter en ligne à l'adresse suivante [http://www.sma-internet.com/Astrologie%20Chinoise/Achat en ligne.htm](http://www.sma-internet.com/Astrologie%20Chinoise/Achat%20en%20ligne.htm), d'autres pays avec une liste très complète de villes (par exemple plus de 57000 villes pour la France).
Si le pays que vous recherchez n'est pas disponible sur le site contactez Sma par Email (contact@sma-internet.com) en demandant le pays que vous souhaitez obtenir. Dans la mesure du possible Sma le mettra à disposition sur le site Internet.

Pour installer un nouveau pays (fichier se terminant en .pys) procédez comme suit :

- ❑ Assurez-vous que Tu Vi est fermé,
- ❑ Copiez le fichier dans le répertoire d'installation de Tu Vi (généralement C:\Program Files\TuVi),
- ❑ Relancez Tu Vi,
- ❑ Le logiciel détecte alors automatiquement le nouveau pays et l'intègre dans sa liste.



🗨 L'Onglet «Liste» (sélection d'une personne dans la base)

Ce volet permet de réaliser les fonctions suivantes :

- 1) La sélection de la liste des personnes à afficher,
- 2) La sélection de la personne

Sélectionner une personne déjà présente dans la base de données.

Cliquez sur l'image pour changer la **destination** de la sauvegarde ou l'**origine** de la restauration.

Cliquez ici pour dérouler les **différentes listes** de personnes du logiciel.

Cette zone est réservée aux fonctions de **Sauvegarde/Restauration** des données sur :

- 1) Disquette,
- 2) Disque dur,
- 3) Internet
(cette fonction particulière est décrite plus loin dans ce guide).

Pour réaliser une **sauvegarde** vers le **support** sélectionné, cliquez sur cette flèche.
(pour le support Internet voir l'explication détaillée plus loin dans le guide)

Pour réaliser une **restauration** depuis le **support** sélectionné, cliquez sur cette flèche. (pour le support Internet voir l'explication détaillée plus loin dans le guide)

Ce menu contextuel s'affiche lorsque vous réalisez un **clic droit de la souris** sur la personne sélectionnée (ici Catherine Dupont). Il vous propose de réaliser directement différentes fonctions accessibles indirectement en temps normal.

Cliquez ici pour **afficher** le volet des **caractéristiques** de la personne sélectionnée

Nom	Année
Catherine DUPONT	CHIEN M...
Robert DUPUIS	CHIEN M...
Tse Tung Mao	

Affiche les caractéristiques
Affiche le thème Astral
Interprétation du Thème Astral
Ajoute une personne
Supprime de la liste le thème de : Catherine DUPONT
Exporte sur disquette le thème de : Catherine DUPONT
Importe les données d'une disquette

Caractéristiques Liste
18/12/01 12:46





L'échange de thèmes via Internet

Cette fonction est une possibilité **très puissante** de Tu Vi qui va vous permettre de transférer vos thèmes sur Internet pour les échanger avec des amis qui possèdent également Tu Vi, mais aussi pour les sauvegarder afin de les restaurer ultérieurement.

Pour pouvoir mettre en œuvre cette fonction, vous devez avant toute chose **vous enregistrer** sur le site Internet de Tu Vi. Cet enregistrement a pour but de réserver sur le site Internet un espace pour réceptionner vos thèmes.

Voici comment vous devez procéder :

- 1- Lancez Tu Vi, puis placez-vous sur l'onglet « Liste »,
- 2- Au dessus de la liste se trouve la zone réservée à la sauvegarde/restauration des thèmes. Cliquez sur la disquette autant de fois que nécessaire pour faire apparaître l'image suivante :  avec le texte « Internet »,
- 3- Cliquez sur la flèche  de gauche pour lancer la procédure d'export. Le message suivant s'affiche :

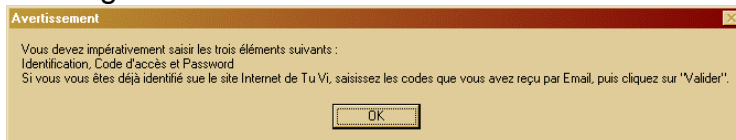

Puis la fenêtre suivante s'affiche :

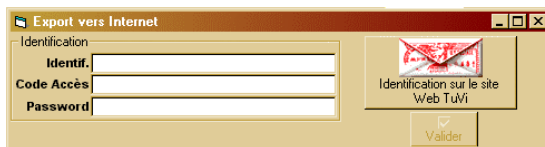

Si vous avez déjà vos codes, saisissez les, sinon cliquez sur le bouton avec l'image de l'enveloppe. Cette action ouvre votre explorateur Internet directement sur la page qui va vous permettre de vous enregistrer. Suivez les instructions qui sont données sur le site. Vous allez recevoir par Email les trois éléments permettant de renseigner les trois champs de la fenêtre ci-dessus.



Lorsque la saisie est faite et si le password (mot de passe) est valide, le bouton « Valider » devient actif. Cliquez dessus.

- 4- Après avoir appuyé sur le bouton, la fenêtre vous donne accès aux fonctions d'export :

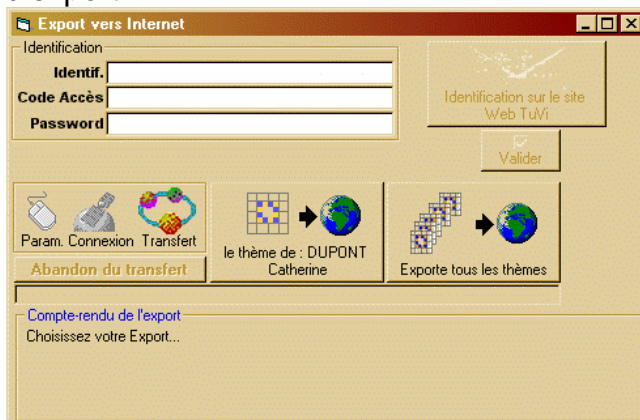



- 5- A ce stade, votre connexion Internet doit être active. Vous avez donc maintenant la possibilité d'exporter, soit le thème qui était sélectionné au moment du lancement de l'opération d'export (dans notre exemple c'était celui de « DUPONT Catherine »), soit tous les thèmes de la liste en cours (dans notre cas c'est la «liste personnelle»). Cliquez sur le bouton de votre choix.
- 6- Le logiciel vous demande de confirmer que vous êtes bien connecté à Internet, puis il réalise l'export du ou des thèmes (suivant le bouton sur lequel vous avez appuyé). **ATTENTION, lors de votre première connexion, la création du répertoire sur le site nécessite un temps relativement long.** Lorsque le transfert est terminé, une fenêtre de confirmation vous le signale.



Paramétrage de Tu Vi

La barre d'outil principale

Cette barre d'outil donne accès aux principales fonctions du logiciel :

Imprime le thème astral tel qu'affiché.

Affiche une étude rétrospective ou prévisionnelle à l'aide de la **méthode des décennies** en fonction de la date affichée sur cette même barre d'outil. **Nouveauté 3.0**

Module d'étude traditionnelle comprenant les éléments suivants : Texte sur les **fondements** de l'Astrologie chinoise, **Thème médical**, Trois types de **calendrier**, Module **Uranologique**, **Yi-King**.

Affiche la fenêtre d'outils associés aux **astres**.

Recalcule et affiche le thème astral (sur la zone centrale du logiciel).

Quitte TuVi

Affiche la fenêtre d'outils associés aux **palais**.

Affiche les **astres mobiles** de l'année affichée dans cette même barre.

Réalise l'analyse Flash du thème astral. **Nouveauté 3.0**

Dossier complet de l'interprétation du thème astral

Date et heure de l'étude rétrospective et prévisionnelle. En cliquant dessus, une fenêtre s'ouvre permettant de la changer (*voir ci-dessous*).

Affiche le côté faste (+) ou néfaste (-) des astres.

Affiche le côté faste (+) ou néfaste (-) des astres.

Permet de mettre en évidence un groupe d'astres donné. (*Voir plus loin dans ce guide*)

Affiche la brillance des astres primaires

Affiche la qualité Yin(-) ou Yang(+) des astres.

Affiche le nom des astres en français ou Vietnamien

Trace une ligne de couleur entre chaque couple d'astres.

Affiche les astres en couleur suivant leur élément :

Vert :	Bois
Rouge :	Feu
Jaune :	Terre
Blanc-bleu :	Métal
Noir :	Eau



La fenêtre de saisie de la date d'étude

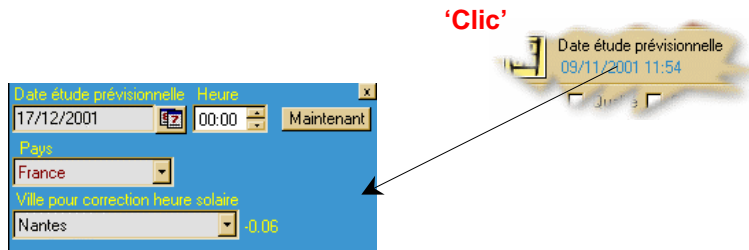

Lorsque vous cliquez sur la date d'étude prévisionnelle de la barre d'outil principale, la fenêtre ci-dessus s'affiche dans le coin haut-gauche du thème. Ceci vous permet de modifier la date, l'heure et le lieu (pays, ville) d'étude prévisionnelle. De cette date dépend la position :

- 1) des astres mobiles,
- 2) des portails,
- 3) de la décennie en cours.

La zone de date s'utilise exactement de la même façon que celle permettant de saisir la date de naissance de la personne étudiée (voir page 5).

Lorsqu'un pays et une ville sont sélectionnés, le logiciel corrige automatiquement l'heure saisie pour la ramener à l'heure solaire du moment.

Le bouton «Maintenant» permet de positionner automatiquement les champs de saisie à la date et l'heure du moment.

La barre inférieure

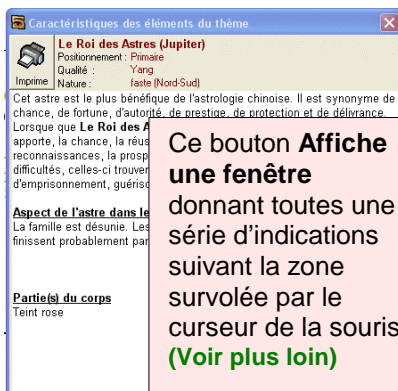

Ce bouton **Affiche** une fenêtre donnant toutes une série d'indications suivant la zone survolée par le curseur de la souris. (Voir plus loin)

Ce bouton affiche un petit **éditeur de texte** (voir ci-contre) qui vous permet de saisir des commentaires personnels sur la personne en cours d'étude.

Tous les commentaires que vous saisissez sont **automatiquement enregistrés** dans la base de données.

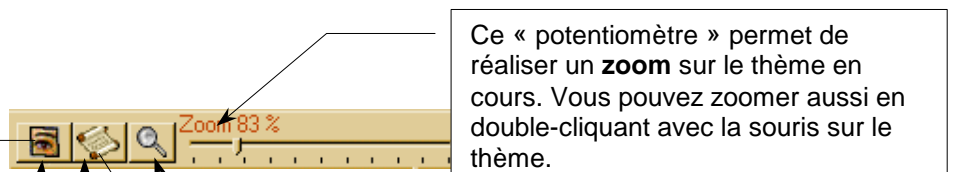

Ce « potentiomètre » permet de réaliser un **zoom** sur le thème en cours. Vous pouvez zoomer aussi en double-cliquant avec la souris sur le thème.

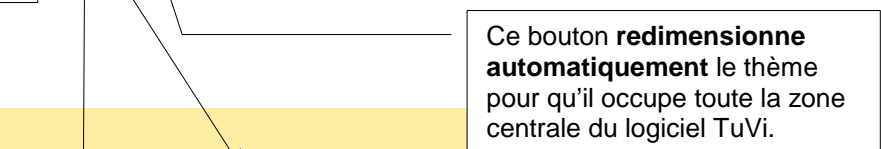

Ce bouton **redimensionne automatiquement** le thème pour qu'il occupe toute la zone centrale du logiciel TuVi.

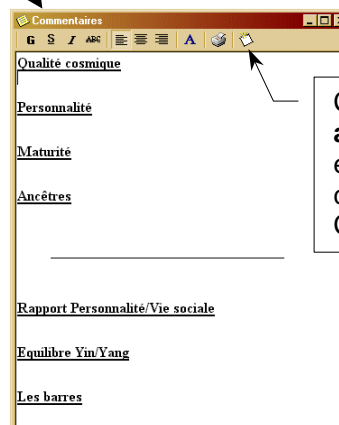

Ce bouton propose une **saisie automatique** de titres envisageables pour des commentaires. Cette fenêtre peut être imprimée.



La fenêtre « Caractéristiques des éléments du thème »

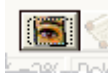

Cette nouvelle fonction est d'une **puissance incomparable.**

En **survolant** simplement le thème avec la **souris**, les zones réactives de celui-ci restituent dans la fenêtre « Caractéristiques des éléments du thème » des informations très précises sur l'élément survolé.

Sur l'image, ci-dessous, sont entourés les différents types de zones réactives :

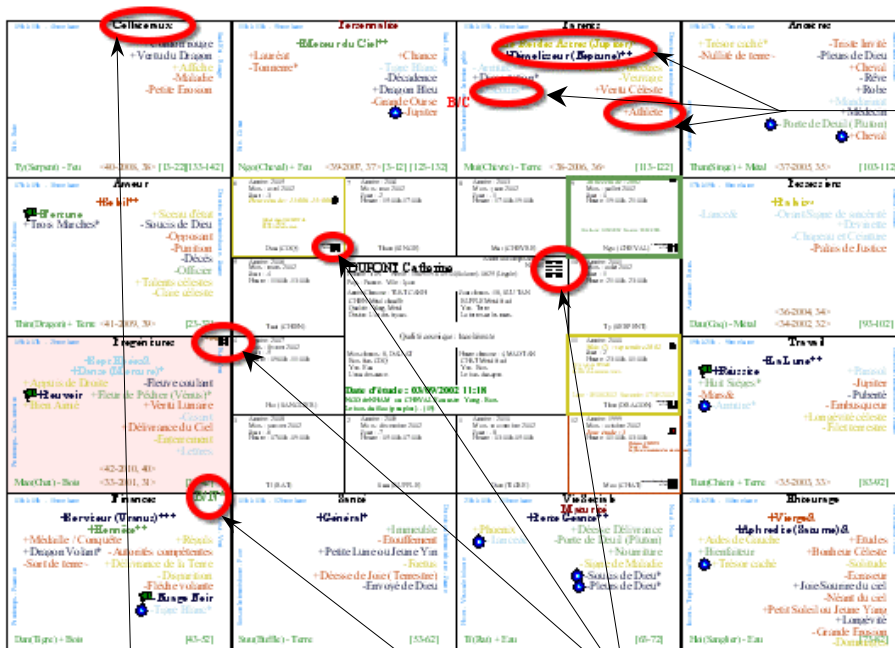
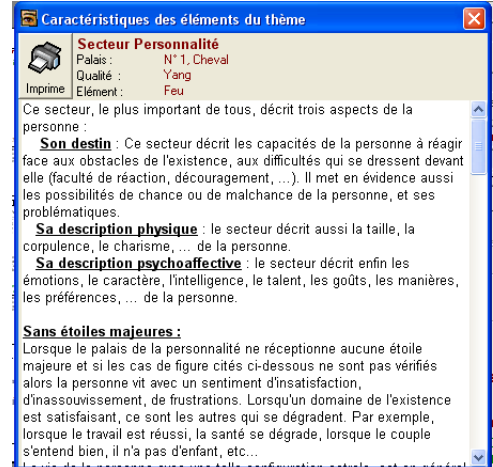

Cette zone permet d'afficher le **commentaire général de l'astre** ainsi que sa signification dans le secteur

Cette zone permet d'afficher **l'interprétation astrale** du secteur

Cette zone permet d'afficher le **commentaire de l'hexagramme**

Cette zone permet d'afficher le **commentaire de la barre**

Lorsque vous amenez la flèche de la souris au dessus de ce type de zone et si la fenêtre, « Caractéristiques des éléments du thème » est ouverte alors les informations s'affichent automatiquement dans celle-ci.



Astuce pratique

Problème :

Souvent le contenu de la fenêtre est plus volumineux que la zone visible de la fenêtre, ce qui nécessite d'utiliser l'ascenseur verticale pour faire défiler la partie du commentaire caché. Mais parfois la flèche de la souris se trouve assez loin de la fenêtre et lors du déplacement de la flèche, celle-ci survole d'autres zones réactives, si bien que le texte que vous vouliez faire défiler a disparu.



Solution :

Positionnez la fenêtre près de (ou à cheval) sur la zone réactive qui vous intéresse. Redimensionnez-la si nécessaire. Amenez la flèche de la souris sur la zone sensible juste à côté de la fenêtre ①. Puis glissez-la immédiatement sur le fenêtre comme indiqué ci-contre ②, puis allez jusque à l'ascenseur ③. Vous pouvez ensuite manœuvrer celui-ci à votre guise.

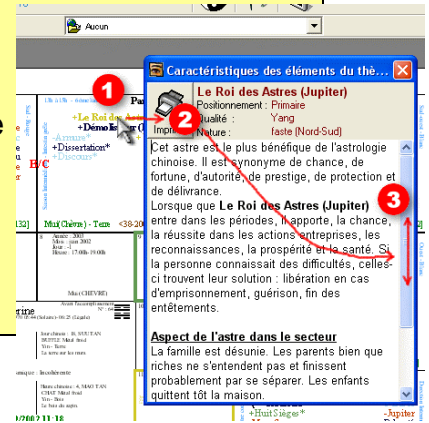

Le contenu restitué

Les informations restituées sont donc :

- La **signification** générale de **l'astre** survolé (primaire, secondaire, tertiaire) , par exemple :

Lorsque l'astre Soleil est dans la personnalité (éteint ou brillant) d'une personne, celle-ci est dotée de grandes qualités de caractère, altruisme, sincérité, fidélité, probité ne manquant ni de tonicité, ni d'énergie, ni de fermeté.

Par contre lorsque l'astre Soleil est éteint la personne tout en conservant ses qualités de caractère, manque de constance. Ce manque de persévérance, de courage et d'opiniâtreté, conduit souvent à ne pas finaliser les projets entrepris. Renforcée par une attitude relativement crispée sur des principes établis, ces dispositions conduisent le plus souvent la personne à un relatif pessimisme.

Aspect de l'astre dans le secteur
C'est la meilleure configuration que l'on puisse trouver. Le couple plein d'ambition a une bonne situation sociale et vit dans le bonheur et l'aisance.

- Le commentaire de l'hexagramme survolé, (celui du destin, de la décennie, de l'année, du mois, du jour ou de l'heure, par exemple :

Le Jugement
 Avant l'accomplissement. Succès. Mais si le petit renard, lorsqu'il a presque achevé le passage, met la queue dans l'eau, il n'est rien qui soit avantageux.

Commentaire sur le jugement
 "Avant l'accomplissement. Succès". Car le malléable parvient au centre. "Le petit renard a presque achevé le passage": il n'a pas encore dépassé le milieu. "Il met la queue dans l'eau. Il n'est rien qui soit avantageux". Parce que l'affaire ne se poursuit pas jusqu'à la fin. Bien que les traits ne soient pas à leur place, le ferme et le malléable se correspondent néanmoins.



- Le commentaire sur la signification de la barre, par exemple :

Barré/Néant comme **Barré/Coupé** est un astre particulier à plusieurs titres.
 D'une part Barré/Néant se place toujours à cheval sur deux palais, d'autre part Barré/Néant exerce son influence directement sur les autres astres et non-pas sur la personne. L'effet est indirect.
 Les astres sous l'effet des barres, voient leurs influences bénéfiques ou maléfiques inversées ou annulées.
 L'astre **Barré/Néant** exerce une action d'anéantissement. Il freine, empêche, ralentit, amorti, s'oppose, les astres se trouvant dans les deux palais qu'il occupe.
 Cependant sa puissance n'est pas équitablement répartie sur les deux palais. En effet, son action la plus forte (70 pour cent environ) s'exerce etc.

- **L'analyse de l'aspect complet** du secteur, avec :
 - la description de ce que représente le secteur, comment agissent les barres sur le secteur et les astres présents, comment interpréter le secteur lorsqu'il n'y a pas d'astres majeurs (ceux placés au centre), par exemple :

Ce secteur donne des indications sur les descendants de la personne étudiée. Nombre d'enfants, ses relations que l'on est susceptible ou que l'on ferait mieux d'avoir avec ceux-ci, mais aussi avec ses petits-enfants, arrières-petits-enfants, etc., enfants adoptifs, beaux-enfants.
Sans étoiles majeures :
 Pour interpréter ce cas de figure, utiliser les astres majeurs du palais Possession.
Barré :
 Si le palais Progéniture est barré, cela signifie que le premier enfant est difficile à élever. Cette configuration indique aussi qu'il n'y a pas d'entente entre les parents et les enfants, les conduisant à vivre chacun de leur côté dès que les conditions le permettent.

- la mise en évidence des groupes avec le pourcentage d'expression de celui-ci c'est à dire le nombre d'astres du groupe présents, ainsi que le pourcentage de brillance de celui-ci, par exemple :

Groupe Royal A : s'exprime à 100% de sa force. Brillant à 22%
 Groupe Royal B : s'exprime à 50% de sa force. Brillant à 0%
 Groupe Royal C : s'exprime à 50% de sa force. Brillant à 17%
 Groupe Matrial Majeur : s'exprime à 100% de sa force. Eteint à 25%
 Groupe Les six joyaux : s'exprime à 67% de sa force. Brillant à 50%
 Groupe Jupitérien - Les trois puissances Religieuses : s'exprime à 100% de sa force.
 Groupe Les trois lumineux : s'exprime à 50% de sa force. Brillant à 100%
 Groupe Vertus, Délivrances, Bonheur - Les 4 Vertus : s'exprime à 75% de sa force.
 Groupe Vertus, Délivrances, Bonheur - Chance et bonheur : s'exprime à 50% de sa force.
 Groupe Vertus, Délivrances, Bonheur - Les 2 favoris célestes : s'exprime à 100% de sa force.
 Groupe Les quatre Néants : s'exprime à 75% de sa force. Brillant à 0%
 Groupe Cheval, Fortune - Le duo : s'exprime à 50% de sa force. Brillant à 0%
 Groupe Cheval, Fortune - La double fortune : s'exprime à 50% de sa force. Brillant à 0%
etc.

- l'interprétation astrale du secteur, par exemple :

Signification donnée par les astres primaires :
Sept Epées, Danse (Mercure) :
 Cette configuration n'est pas favorable à la procréation. Plusieurs choses peuvent en être la cause, fertilité faible, stérilité, non-désir. Peut-être un enfant tout de même, mais il risque d'avoir un handicap physique ou mental.

Significations données par les astres secondaires et tertiaires :
Barré/Néant
 Le palais Progéniture est barré, cela signifie que le premier enfant est difficile à élever. Cette configuration indique aussi qu'il n'y a pas d'entente entre les parents et les enfants, les conduisant à vivre chacun de leur côté dès que les conditions le permettent.
 Il faut réduire de moitié le nombre d'enfants estimés.

Appuis de Droite
 Cet astre seul a des significations moins probables que si Aides de Gauche et Appuis de Droite étaient réunis. Ajouter 3 enfants à la première estimation. Il y a de très grandes chances pour qu'il y ait un surdoué parmi les enfants.

Pouvoir
 Configuration moins forte que si Réussite, Pouvoir, Fortune étaient réunis. Cette configuration est le signe que les enfants sont intelligents, riches et honorables. Elle apporte protection, richesse, bonheur et délivre des influences des mauvais astres.



Bien Aimé

Le natif adoptera probablement un enfant beau et pieux.

Fleur de Pêcher (Vénus)

Les enfants du natif séduisent par leurs beauté et sensualité. Ils ont des talents artistiques.

Enterrement

Astre du circuit sans fin : pas d'enfant ou procréation tardive.

- l'interprétation des combinaisons complexes des astres du secteur avec ceux en opposition, en trigone et en alliage, par exemple :

Combinaison(s) de la période

4 : Danse (Mercure), Dissertation, Discours, Aides de Gauche, Appuis de Droite, Pouvoir :
L'effet bénéfique de Danse (Mercure) s'exprime pleinement. Gains considérables assurés.

5 : Danse (Mercure) :

L'élément de l'astre Danse (Mercure) favorise particulièrement le natif.

49 : [Pouvoir et [Danse (Mercure) ou Porte Géante]] :

Le natif est une personne célèbre et influente.

134 : Décennie, Danse (Mercure), Veuvage, Solitude :

Le natif est très attiré par un retrait des affaires de la vie pour vivre en ermite, faire retraite ou embrasser la vie religieuse.

603 : Décennie, Secteur Maturité, [Aides de Gauche ou Appuis de Droite] :

Le natif est généralement insouciant et présente un caractère indépendant, fort et combatif. Il quitte généralement son foyer pour vivre ailleurs à n'importe quel moment de sa vie.



Outil sur les Astres

L'outil Astres permet :

- o de visualiser les caractéristiques d'un Astre particulier,
- o de le sélectionner pour qu'il soit mis en évidence dans le thème astral,



Cette liste permet de sélectionner automatiquement les astres par rapport à un critère donné (Astres de mariage, de naissance, de décès).

Les caractéristiques principales de l'astre

Cet Astre sera mis en évidence dans le thème en plaçant l'image 🌟 devant l'astre. Voir ci-dessous

Ce bouton permet de rafraîchir l'affichage du thème en fonction des nouvelles sélections

Les caractéristiques détaillées de l'astre.

Attention, celles-ci ne s'affichent qu'après quelques secondes





🔍 Outil sur les Palais

L'outil sur les palais permet :

- De mettre en évidence la disposition particulière de certains palais sur le thème (en Opposition, Trigone, Carré, Voisinage, Sextile, Quinconce),
- D'afficher le nombre d'astres par groupe.

Sélection du palais de référence.

Sélection du mode d'étude.
Lorsque l'on sélectionne un mode d'étude, le thème est rafraîchi, le palais de référence est affiché sur fond coloré, les autres palais en relation sont affichés dans une autre couleur. Des traits de liaisons sont tracés si nécessaire entre les différents palais.

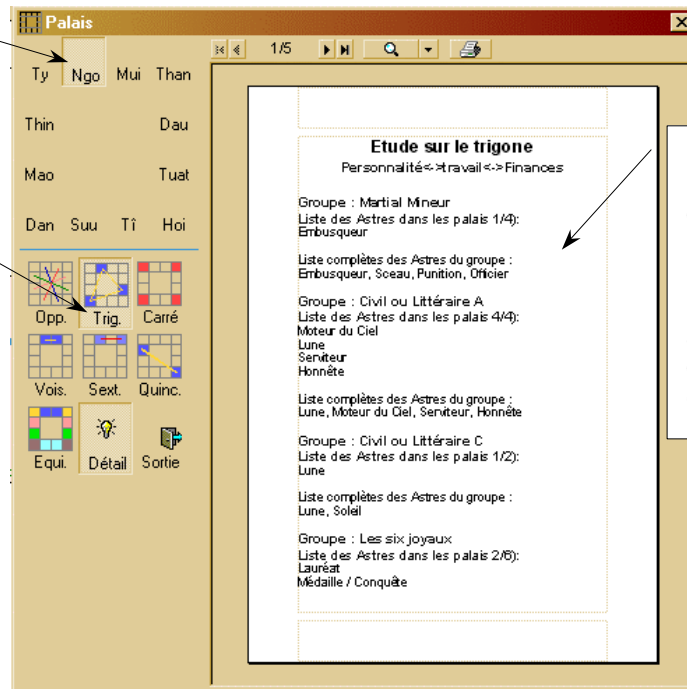

Pour chaque groupe, la liste des astres présents dans les palais en relation, sont donnés. Est indiqué également le nombre d'astres trouvés ainsi que le nombre total dans le groupe considéré.



Outil sur les Groupes

Cet outil permet de mettre en évidence un groupe donné d'astres sur le thème. Ils sont alors précédés d'un indicateur. Lorsque vous avez sélectionné un groupe d'étude appuyez sur le bouton de recalcul du thème : 

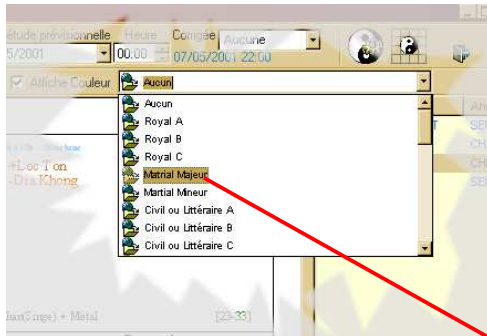



🔍 Analyse rétrospective et prévisionnelle

Tu Vi propose trois types d'analyses rétrospectives et prévisionnelles :

- L'analyse basée sur les astres mobiles,
- L'analyse basée sur les portails,
- L'analyse basée sur les décennies.



01h à 03h - 12ème lune

Santé

+Général*
+Immeuble
+Puffement
+Petite Lune ou Jeune Yin
-Foetus
+Déesse Joie
-Envoyé
-Tigre
-Pleurs de Dieu

Saison Intermédiaire

Suu(Buffle) - Terre [53-62]

Analyse basée sur les **astres mobiles**.
 Pour plus de détails consulter les livres de **Vo Van Em & François Villées et Nauven Ngoc-Rao**.

05h à 07h - 2ème lune

Progénitures

+Sept Epées &
+Danse (Mercure)*
-Fleuve coulant
-Gisant
-Cisant
+Vertu Lunaire
+Délivrance du Ciel
-Enterrement
+Lettres

+Appuis de Droite
+Pouvoir
+Bien Aimé

Pantemps - Cinq Astres

Mao(Chat) - Bois

<42-2010, 40>
<33-2001, 31>

[33-42]

Analyse basée sur la **méthode des décennies**.
 Lorsque vous avez choisi la décennie que vous voulez étudier à l'aide du menu déroulant dans la barre d'outil principale, les années s'affichent dans les palais de la façon suivantes : <TU-AAAA,GG> où TU=Age chinois (en Tuoi), AAAA est l'année et AG=l'âge de la personne.



Remarque : Les décennies sont calculées et placées quelque soit la date d'étude (de 01/01/300 à 31/12/9999). Donc il est possible de connaître la décennie 'active' d'une personne, avant sa naissance et après sa mort.

Pour plus de détails sur les décennies consulter les livres de **Vo Van Em & François Villée et Nguyen Ngoc Rao** (voir bibliographie).

6 Année : 2005 Mois : avril 2002 Jour : 3 Heure : 13:00h-15:00h Dau(COQ)	7 Année : 2004 Mois : mai 2002 Jour : 2 Heure : 15:00h-17:00h Than(SINGE)	8 Année : 2003 Mois : juin 2002 Jour : 14 Heure : 17:00h-19:00h Mao(CHEVRE)	9 Année : 2002 Mois : juillet 2002 Jour : 8 Heure : 19:00h-21:00h Ngo(CHEVAL)
5 Année : 2006 Mois : mars 2002 Jour : 4 Heure : 11:00h-13:00h Tua(CHIEN)	DUPONT Catherine Femme, YIN - Née le 10/09/1970 05:44 (Colonne) N° : 64 Pays : France - Ville : Lyon Année Chinois : TUAT CANH CHEN Métal chaudière Qualité : Yang, Métal Destin : Lier des bœufs. Jour chinois : 18, SUU TAN BUFFLE Métal Boie Yan : Travaux La terre sur les nuages. Qualité cosmique : Incohérente Incobérente Mois chinois : 8, DAU AT Bois Fin COQ Yan : Eau Le vin de source. Date d'étude : 03/09/2002 11:18 NGO de NHAM ou CHEVAL Eau usée Yang - Bois Le bois du filon (pensées) - (19)		10 Année : 2001 Mois : août 2002 Jour : 1 Heure : 21:00h-23:00h Tyo(SERPENT)
4 Année : 2007 Mois : février 2002 Jour : 5 Heure : 09:00h-11:00h Hoi(SANGLIER)	3 Année : 2008 Mois : janvier 2002 Jour : 6 Heure : 07:00h-09:00h Ti(RAT)	2 Année : 2009 Mois : décembre 2002 Jour : 7 Heure : 05:00h-07:00h Suu(BUFFLE)	1 Année : 2010 Mois : novembre 2002 Jour : 8 Heure : 03:00h-05:00h Dan(TIGRE)
			12 Année : 1999 Mois : octobre 2002 Jour : 9 Heure : 01:00h-03:00h Mao(CHAT)

Analyse basée sur la méthode des portails.
 Vous devez au préalable avoir saisi la date de votre étude dans la barre d'outil principale. Ensuite, lorsque vous appuyez sur le bouton, 4 rectangles de couleur et d'épaisseur différentes s'affichent. Ils déterminent les palais concernés par l'année (pour cette date Vert), le mois (jaune), le jour (rouge) et l'heure (jaune).
 Le principe de lecture est explicité ci dessous.



Principe de lecture des portails

<p>6 Année : 2005 <i>Mois (4) : mai 2004</i> Jour : 31 Heure : 07:06h-09:06h</p> <p>Terre excubite SERPENT Yin - Bois Les arbres des grandes forêts.</p> <p>Lune : 19/05/2004 Suivante : 18/06/2004</p> <p>Dau (COQ)</p>	<p>7 Année étude : 2004 Mois : juin 2004 Jour : 32 Heure : 09:06h-11:06h</p> <p>1ère Lune : 23/01/2004 Suivante : 09/02/2005</p> <p>Than (SINGE)</p>	<p>8 Année : 2003 Mois : juillet 2004 Jour : 33 Heure : 11:06h-13:06h</p> <p>Mui (CHÈVRE)</p>	<p>9 Année : 2002 Mois : août 2004 Jour : 34 <i>Heure étude : 13:06h-15:06h</i></p> <p>Feu glorieux CHEVAL Yin - Feu L'eau du Fleuve céleste</p> <p>Ngo (CHEVAL)</p>
<p>5 Année : 2006 Mois : avril 2004 Jour : 30 Heure : 05:06h-07:06h</p> <p>Tuat (CHIEN)</p>	<p>L'inachèvement peut suivre un bon début N° : 64</p> <p>DUPONT Catherine Femme : YIN Née le : 18/09/1970 05:44 (Solaire)- 06:25 (Légale) Pays : France - Ville : Lyon</p> <p>Année Chinoise : TUAT CANH CHIEN Métal chauffé Qualité : Yang, Métal Destin : L'or des bijoux.</p> <p>Jour chinois : 18, SUU TAN BUFFLE Métal froid Yin - Terre La terre sur les murs.</p> <p>Qualité cosmique : Incohérente</p> <p>Mouvement central : Terre en Excès</p>	<p>10 Année : 2001 Mois : septembre 2004 Jour : 35 Heure : 15:06h-17:06h</p> <p>Ty (SERPENT)</p>	
<p>4 Année : 2007 Mois : mars 2004 Jour : 29 Heure : 03:06h-05:06h</p> <p>Hoi (SANGLIER)</p>		<p>Mois chinois : 8, DAU AT Bois frais COQ Yin - Eau L'eau de source.</p> <p>Heure chinoise : 4, MAO TAN CHAT Métal froid Yin - Bois Le bois du sapin.</p> <p>Date d'étude : 28/05/2004 12:56 - Mois : 4 THAN de GIAP ou SINGE Bois sec Yang - Eau L'eau de source. - (21) Mois intercalaire = 2</p>	<p>11 Année : 2000 Mois : octobre 2004 Jour : 36 Heure : 17:06h-19:06h</p> <p>Thin (DRAGON)</p>
<p>3 Année : 2008 Mois : février 2004 <i>Jour étude : 28</i> Heure : 01:06h-03:06h</p> <p>Feu igné CHEVRE Yin - Feu L'eau du Fleuve céleste</p> <p>Ti (RAT)</p>	<p>2 Année : 2009 Mois : janvier 2005 Jour : 27 Heure :</p> <p>Suu (BUFFLE)</p>	<p>1 Année : 2010 Mois : décembre 2004 Jour : 26 Heure :</p> <p>Dan (TIGRE)</p>	<p>12 Année : 1999 Mois : novembre 2004 Jour : 37 Heure : 19:06h-21:06h</p> <p>Mao (CHAT)</p>

Nous voyons ci-dessus, les 4 portails mis en évidence par la date et l'heure d'étude. Cette dernière est rappelée en vert dans la case centrale du thème.

Comment lire les portails ?

Les portails prennent la couleur de l'élément auquel ils sont associés (voir page 10 l'association élément/couleur).

Pour repérer le portail de l'année, on recherche celui ayant le cadre le plus épais et celui contenant l'indication **Événement Année : AAAA** représenté en couleur, gras et italique. Vous remarquerez que tous les portails comportent une indication d'année, mais toutes les indications en noir permettent de voir comment va évoluer le portail de l'année dans le futur.

Pour repérer le portail du mois, on recherche celui ayant un cadre un peu moins épais et celui contenant l'indication **Mois (x) mmmmmmm AAAA** représenté en couleur, gras et italique. Vous remarquerez que tous les portails comportent une indication de mois, mais toutes les indications en noir permettent de voir comment va évoluer le portail du mois dans le futur. Entre parenthèses (x) représente le n° du mois dans l'année chinoise.

Pour repérer le portail du jour et de l'heure on procède de la même façon.

Remarque : Les mois d'un thème astral chinois sont des mois lunaires (*Pour plus de détails consulter le livre « la Véritable Astrologie Chinoise ».*). En conséquence, vous remarquerez que le portail du mois contient la date du début du mois lunaire et celle de la fin du mois lunaire. De la même façon les années chinoises sont déterminées en fonction des lunaisons. Vous trouverez donc dans le portail de l'année la date du début de l'année étudiée et celle de l'année suivante (*Pour plus de détails consulter le li livre « la Véritable Astrologie Chinoise ».*).



Interprétation du thème astral

Avant propos



Tu Vi est enfin doté d'un **véritable module d'interprétation, basé sur la méthode de Vo Van Em et François Villée, explicitée dans leur ouvrage « La Véritable Astrologie Chinoise »**.

Il permet de constituer un dossier très complet avec **plusieurs niveaux d'interprétation** et plusieurs **axes d'analyses**. Cependant, aucun logiciel aussi perfectionné soit-il, ne pourra remplacer une analyse 'manuelle' et la consultation des ouvrages que nous signalons ci-dessous nous paraît irremplaçable et indispensable.

Ouvrages conseillés sur l'astrologie chinoise :

- La Véritable Astrologie Chinoise, **Vo-Van-Em** et **François Villée**, les éditions **Traditionnelles**.
 - Il existe des cours dispensés par une véritable école d'astrologie légalement déclarée. Pour plus de renseignements consultez le site internet : <http://www.astro-reiki-fengshui.com>
 - Votre santé par l'Horoscope Chinois, Dr Alain Bréant, Ediru.
 - Les 111 énergies cosmiques et la loi du Karma, Jenny Mai Ngo et Patrick Alliard, site internet : <http://www.jenny-mai.com/>
- Voir aussi la bibliographie complète en fin de ce guide (page 43).*

De plus, il est nécessaire de se pénétrer de la **pensée chinoise** pour avoir une vue plus exacte de la teneur des commentaires qui sont donnés par Tu Vi. Pour comprendre le véritable sens des notions qui font l'essence et la base de l'astrologie nous avons rédigé un ouvrage (à l'heure actuelle en attente de publication) dont le titre est :

« Les fondements des Sciences Traditionnelles Extrêmes-Orientales ». Pour connaître sa disponibilité consultez notre site Internet à l'adresse suivante : <http://www.sma-internet.com/Astrologie%20Chinoise>

Mais il est des auteurs incomparables, qui conduisent encore plus profondément dans l'esprit de la tradition. Il s'agit de **Jacques-André LAVIER** ;

- Uranologie Chinoise, aux éditions Maloine.
- Voir aussi la bibliographie complète en fin de ce guide (page 43).*

ainsi que du Dr Serge DESPORTE ;

- L'Homme sous le ciel, aux éditions du Cosmogone.
- Voir aussi la bibliographie complète en fin de ce guide (page 43).*

Le premier ouvrage est une recherche dès plus savante et sérieuse sur ce qu'a été l'Uranologie (astronomie) Chinoise à son origine. L'érudition de l'auteur permet de resituer cette science chinoise dans son véritable contexte originel.



Le deuxième ouvrage est un déchiffrement du texte du « Nei Tching Sou Wen » qui est le traité de référence de la médecine chinoise. S'appuyant sur l'étude des idéogrammes, des hexagrammes et des différents symboles de la tradition Extrême-Orientale, il met en lumière la puissance extraordinaire de la pensée traditionnelle pour nous emmener dans les profondeurs de la cosmologie chinoise.



Descriptif

Lorsque vous cliquez sur le bouton «Interprétation du thème Astral» de la barre de menu principale, la fenêtre suivante s'affiche :



Progression de l'analyse

Sélectionnez les chapitres à éditer

Uranologie Chinoise

Introduction

Le signe et le compagnon de route

Hexagramme de la destinée

Description des 5 éléments

Analyse Détaillée du thème

Tableaux sur les circuits élémentaux

Abandon

Lancer l'analyse

Cette fenêtre permet de sélectionner les chapitres que vous désirez inclure dans le dossier. Lorsque vous cliquez sur le bouton « Lancer l'analyse » vous obtenez un dossier pré-visualisable et imprimable se présentant sous la forme suivante :

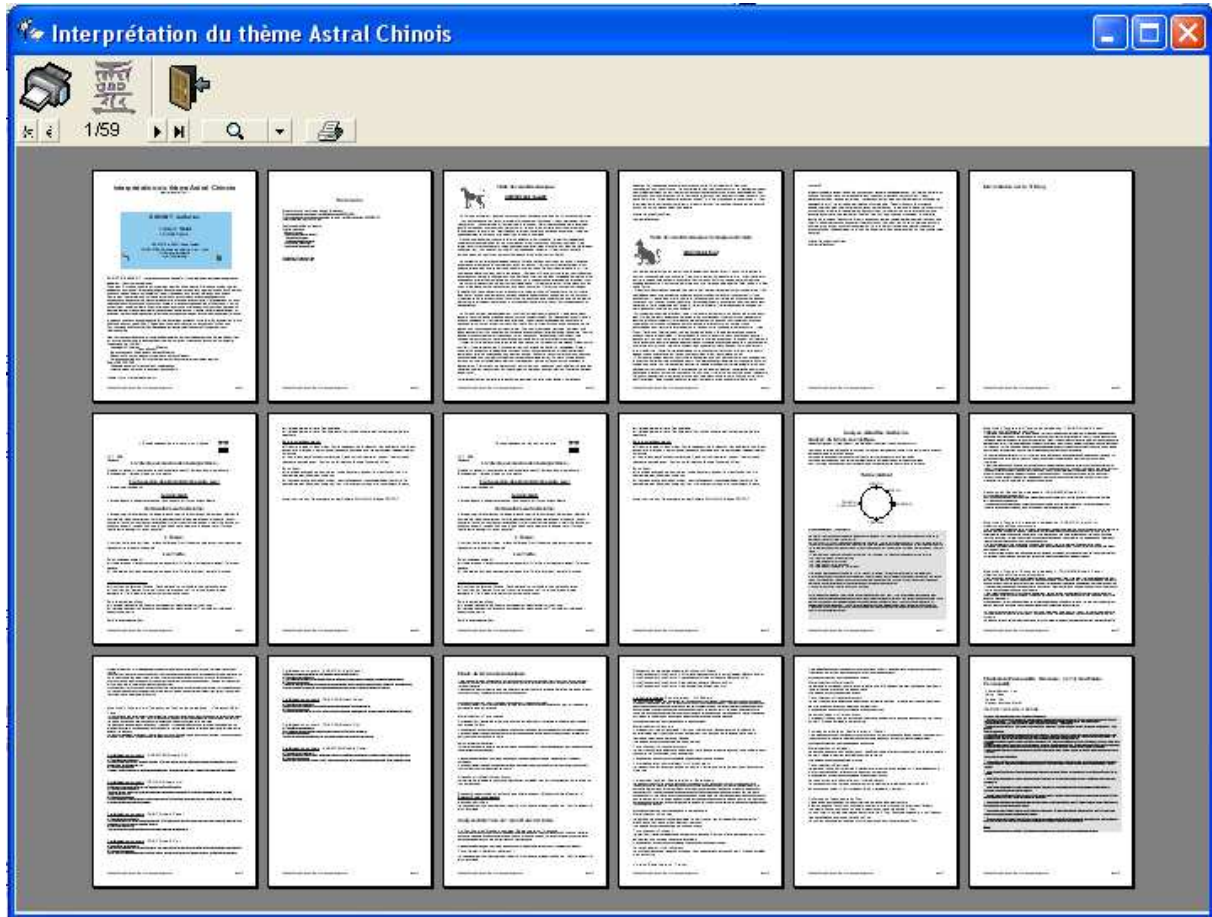

Voici les différents chapitres qui sont générés par le logiciel Tu Vi :

- **Introduction** : Cette introduction explicite quels sont les fondements de l'astrologie chinoise et replace très exactement comment doit être envisagé l'étude d'une science traditionnelle.
- **Interprétation caractérogologique** par **Nguyen Ngoc Rao** à partir du signe animal de l'année et de l'heure de naissance,
- Restitution du **commentaire de l'hexagramme de la destinée**,
- **Thème médical** du natif à partir des indications du **Dr Alain Bréant** (*voir bibliographie en fin du guide*),
- **Etude du terrain** du natif à partir de la méthode de **Jenny Mai Ngo** et **Patrick Alliard** (*voir bibliographie en fin du guide*),
- **Interprétation astrale détaillée** à partir des indications de **Vo Van Em** et **François Villée** : Cette interprétation détaillée analyse la configuration astrale de chacun des 12 secteurs du thème. Pour chaque secteur, Tu Vi donne les éléments suivants :
 - la définition du secteur d'étude, par exemple :

<p>Etude de la Personnalité. Décennie : [3 - 13] Tuoi Palais : Personnalité Cheval Elément : Feu Parité : Yang Qualité : Feu Elément destinée : Métal</p> <p>Définition du secteur d'étude Ce secteur, le plus important de tous, décrit trois aspects de la personne :</p>
--



Son destin : Ce secteur décrit les capacités de la personne à réagir face aux obstacles de l'existence, aux difficultés qui se dressent devant elle (faculté de réaction, découragement, ...). Il met en évidence aussi les possibilités de chance ou de malchance de la personne, et ses problématiques.

Sa description physique : le secteur décrit aussi la taille, la corpulence, le charme, ... de la personne.

Sa description psychoaffective : le secteur décrit enfin les émotions, le caractère, l'intelligence, le talent, les goûts, les manières, les préférences, ... de la personne.

Sans étoiles majeures :
Lorsque le palais de la personnalité ne réceptionne aucune étoile majeure et si les cas de figure cités ci-dessous ne sont pas vérifiés alors la personne vit avec un sentiment d'insatisfaction, d'inassouvissement, de frustrations. Lorsqu'un domaine de l'existence est satisfaisant, ce sont les autres qui se dégradent. Par exemple, lorsque le travail est réussi, la santé se dégrade, lorsque le couple s'entend bien, il n'a pas d'enfant, etc...
La vie de la personne avec une telle configuration astrale, est en général difficile, avec de fortes probabilités d'infirmités et d'invalidités, voir de mort, rendant la vie misérable.

Une personne avec un palais **Personnalité** sans étoile majeure, a, en général, une faible espérance de vie. Elle ne dépasse pas les 60 ans, sauf lorsque le palais des ancêtres contient des indications inverses ou lorsque d'autres éléments du thème astral viennent s'opposer à cette configuration défavorable.

L'image d'un palais Personnalité sans étoile majeure, et celle d'une maison dont la lumière intérieure fait défaut, en raison de fenêtres trop étroites pour laisser filtrer le jour.

Liste des configurations favorables

- . Une étoile néfaste brillante et sans barre ayant le même élément que l'année de naissance (ou l'élément précédent celui de l'année de naissance par rapport au cycle générateur) de la personne étudiée dans le palais **Personnalité (Tigre Blanc)** en palais Singe pour une personne née une année Métal ou Terre est favorable).
- . **Nuage Noir** avec **Barré/Coupé** ou **Barré/Néant** dans le palais **Personnalité** en case de la Chèvre, en trigone avec **La Lune** en Sanglier et **Soleil** en Chat est favorable.
- . Une nullité dans chaque palais du trigone qui passe par le palais **Personnalité** qui ne contient pas de bonnes étoiles est favorable pour les personnes nées une année Feu.
- . Une nullité dans chaque palais du trigone qui passe par le palais **Personnalité** qui contient de bonnes étoiles et des mauvaises étoiles brillantes, est significatif d'une vie ordinaire sans grands événements.
- . Le palais **Personnalité barré** avec **Sort de terre** et **Nullité de terre** au trigone est favorable. Le début de l'existence est mouvementé avec quelques difficultés, mais arrivé à la maturité (30 ans), la situation sociale devient satisfaisante.
- . Une étoile néfaste brillante et sans barre avec de bons astres au trigone est signe d'une excellente situation. Si le palais **Personnalité** reçoit **Barré/Coupé** ou **Barré/Néant** alors la vie devient ordinaire et tranquille.
- . Une étoile néfaste dans le palais **Personnalité** dont l'élément est opposé à celui de l'année de naissance de la personne étudiée, avec 2 nullités au trigone, signifie qu'une mort prématurée est probable pendant l'enfance.
- . Des astres néfastes dans le palais **Personnalité** dont les éléments sont opposés à celui de l'année de naissance de la personne étudiée, avec de mauvaises étoiles dans le trigone, signifie qu'une mort prématurée est probable sauf si le palais **Personnalité** reçoit **Barré/Coupé**.

Barré :
Se reporter aux commentaires sur les barres. Voir également les commentaires sur les astres lorsqu'ils sont en relations avec les barres.



- la définition des effet de la barre si elle est présente dans le secteur étudié,
- pour chaque astre majeur, Tu Vi donne : le nom de l'astre, le bilan quantitatif et qualitatif des assistants en relation avec lui, la parité Yin-Yang de l'astre avec le secteur qui le contient, le rapport élémental Astre<->Palais<->Natif, enfin une description des significations métaphysiques de l'astre quand cela est possible, et une description des significations exotériques. Par exemple :

Commentaires détaillés des astres Primaires

*Description astre : Porte Géante***

Assistant astre(s) privilégié(s)	Assistant en convergence	Nb./Total
Groupement Lares et Médaille / Conquête	Lar et	1 / 2
TOTAL groupements : 1 / 4		

Caractéristiques des assistants privilégiés

Assistant astre(s) communs	Assistant en convergence	Nb./Total
TOTAL groupements : 0 / 1		

Assistant(s) communs	Assistant en convergence	Nb./Total
Groupement Jupiter, Tigre Blanc, Autorte(s) com partente	Jupiter, Tigre Blanc	2 / 3
Groupement Fortune, Pouvoir, Réussite	Fortune	1 / 3
Groupement Cheval, Trésor caché	Cheval, Trésor caché	2 / 2
Groupement Dragon, Volant, Phoenix	Phoenix	1 / 2
TOTAL groupements : 4 / 6		

Parité Yin/Yang de l'astre (valable durant les périodes)
Il n'y a pas de parité entre l'astre et le palais qu'il occupe. Ce signe favorise pas l'expression de l'astre.

Caractérisation du circuit Palais->Astre->Élément de la destinée (valable durant la période)
C'est sous cette caractérisation que l'astre est exprimé. Puis son expression est caractérisée.
Élément->Élément
Palais->Astre : Le palais est de même élément que (double) l'astre. Astre->Élément de la destinée : L'astre est géré par l'élément du natif.

Aspects Métaphysiques de l'Astre
La "Porte" est le symbole du passage d'un état à un autre, d'un domaine à un autre.
La Porte Géante n'est pas sans rappeler la Grande Porte appelée aussi "Les Petits Mystères" dans la tradition grecque, qui symbolise l'accomplissement de la première phase de la réalisation initiatique de l'individu.
Cette première phase est la réalisation Horizontale de l'être, c'est à dire l'accomplissement intégrale des possibilités humaines dans le domaine de la manifestation (ou de la forme). Ceci correspond à l'Initiation Royale (ou guerrière), qui pour certains individus est le prélude à l'initiation aux Grands Mystères, c'est à dire l'initiation Sacerdotale pour parvenir à la réalisation Métaphysique de l'être.

Aspects exotériques de l'astre
Dans la symbolique de l'astrologie chinoise, Porte Géante est dès plus original et singulier. Cet astre est représenté par un joyau qui est prisonnier de sa gangue. Son aspect extérieur est sans grande valeur, ordinaire et sans intérêt. Mais dedans brille de mille éclats une émeraude précieuse et



Le bilan des assistants est très important pour savoir si un astre majeur va pouvoir s'exprimer pleinement.

- Le bilan quantitatif et qualitatif au niveau des groupes. Par exemple :

Repérage des groupes d'astres.
 Groupe **Martial Mineur** : s'exprime à **75%** de sa force. Brillant à **0%**
 Groupe **Civil ou Littéraire A** : s'exprime à **50%** de sa force. Brillant à **42%**
 Groupe **Civil ou Littéraire B** : s'exprime à **100%** de sa force. Brillant à **67%**
 Groupe **Civil ou Littéraire C** : s'exprime à **50%** de sa force. Brillant à **33%**
 Groupe **Les six violences** : s'exprime à **50%** de sa force. Eteint à **17%**
 Groupe **Jupitérien - Les 3 puissances sociales** : s'exprime à **67%** de sa force. Brillant à **100%**
 Groupe **Jupitérien - Les 3 minorités de l'opposition** : s'exprime à **100%** de sa force. Brillant à **0%**
 Groupe **Les quatre sacrés** : s'exprime à **75%** de sa force. Brillant à **100%**
 Groupe **Les six décadences** : s'exprime à **67%** de sa force. Brillant à **33%**
 Groupe **Les trois obscures** : s'exprime à **67%** de sa force. Brillant à **0%**
 Groupe **Les trois fâcheux** : s'exprime à **67%** de sa force. Brillant à **0%**
 Groupe **Vertus, Délivrances, Bonheur - Les 3 délivrances** : s'exprime à **67%** de sa force.
 Groupe **Les quatre Néants** : s'exprime à **50%** de sa force. Brillant à **0%**
 Groupe **Cheval, Fortune - Le duo** : s'exprime à **100%** de sa force. Brillant à **100%**
 Groupe **Cheval, Fortune - La double fortune** : s'exprime à **100%** de sa force. Brillant à **100%**
 Groupe **Des claires, des Filets, Des dommages** : s'exprime à **50%** de sa force.
 Groupe **La bourgeoisie** : s'exprime à **50%** de sa force. Brillant à **50%**

Ce bilan permet de savoir si un astre présent dans le secteur peut s'exprimer pleinement. En effet il sera d'autant plus efficace qu'il sera en relation (par conjonction, trigone, opposition, alliage) avec les autres astres de son groupe.



- La signification du ou des astres majeurs dans le secteur, par exemple :

Signification donnée par les astres primaires :
Serviteur (Uranus),Honnête :
 C'est une configuration de chance, fortune, bonheur et longévité. Il en va de même pour la parenté. Depuis les ancêtres en allant vers les descendants la chance ne fait que croître.

- La signification du ou des astres mineurs dans le secteur, par exemple :

Significations données par les astres secondaires et tertiaires :
Trésor caché
 Trésor caché est signe de chance et de bonheur et de longévité. C'est le domaine des finances qui est le plus privilégié. Sur le plan de la parenté, il indique la désunion, mais aussi la richesse de celle-ci.
Porte de Deuil (Pluton)
 Porte de Deuil (Pluton) indique que c'est
etc.

- La signification de combinaisons complexes d'astres, par exemple :

Combinaison(s) de la période
 435 : **Serviteur (Uranus) :**



Si **Serviteur (Uranus)** est accompagné d'astres favorables, la période s'annonce sous de bons auspices.
 Réussite professionnelle, évolution de carrière, bonheur dans le foyer, changement favorable de travail ou de domicile, ou voyage bénéfique.
 437 : **Honnête** :
 Si **Serviteur (Uranus)** est accompagné d'astres favorables
etc.

- o **Tableau du bilan qualitatif (Yin-Yang) et élémental** de chaque astre. Par exemple :

Astre Primaire	Elément décennie	Elément année étude	Elément Astre	Element destiné	Remarques
Le Roi des Astres (Jupiter)	Terre	Bois	Terre	Métal	Qualité palais : Yin <-> Qualité Astre : Yang => Dissonance Décennie->Etoile=Doublee, Etoile->Année=Epuisée, Etoile->Destinée=Continuellement rechargée
Démolisseur	Terre	Bois	Feu	Métal	Qualité palais : Yin <-> Qualité Astre : Yin => Harmonie Décennie->Etoile=Détruite, Etoile->Année=Continuellement rechargée

Ce bilan permet de savoir, surtout pour la décennie et la période annuelle comment l'astre peut s'exprimer.



Thème et Dossier au format PDF (Acrobat Reader)

TuVi **génère** de façon totalement **automatique** des fichiers au **format PDF (Acrobat Reader)** à chaque fois que vous recalculiez le **thème**, que vous créez le **calendrier** astral de la semaine ou que vous générez le **Dossier** d'une personne. Ces fichiers sont rangés dans des répertoires spécifiques à chaque personne. Ci-dessous la figure représente l'organisation des répertoires contenant les fichiers PDF.

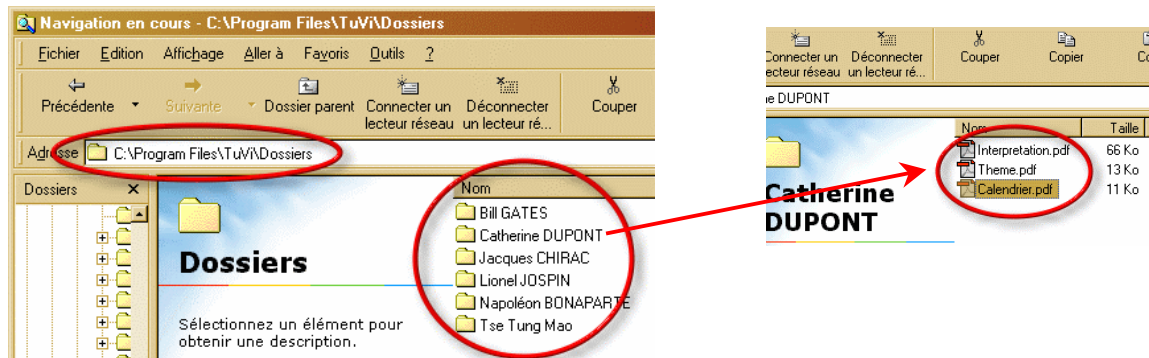

Dans le répertoire où est installé TuVi un répertoire « Dossiers » est créé automatiquement à la première génération du premier thème astral. Puis un répertoire portant le nom de la personne de l'étude est créé. Ensuite dans celui-ci sont enregistrés :

- le fichier « Theme.pdf » (à chaque fois que le thème de la personne est rafraîchi),
- le fichier « Interpretation.pdf » à chaque fois que le dossier est construit,
- le fichier « Calendrier.pdf » à chaque fois que le calendrier astral de la semaine est construit.
- le fichier « Uranologie.pdf » à chaque fois que le module Uranologie est lancé.
- Le fichier « ThemeMedical.pdf » à chaque fois que le module Thème médical est lancé.

Si vous voulez communiquer un thème, un calendrier ou un dossier à une personne ne possédant pas TuVi, il vous suffit de lui transmettre l'un de ces cinq fichiers.



Les modules d'études traditionnelles

Présentation



Cette fenêtre permet d'accéder à différents modules d'études :

- Un texte sur les fondements de l'astrologie chinoise,
- Un module d'affichage du thème médical (qui est le même que celui restitué lors de l'analyse détaillée),
- Trois modules donnant des calendriers (voir le détail ci-après),
- Le module d'Uranologie chinoise,
- Un module sur le Yi-King (le détail est donné plus loin).

Généralités sur les calendriers

Cette fonction permet de donner une représentation du thème astrale plus linéaire, plus temporelle et de connaître l'évolution au jour le jour des portails avec leur coloration élémentale.

☞ Le calendrier de la semaine donne les 7 palais dans leur entier des 7 jours de la semaine, avec les astres fixes et mobiles.

☞ Les calendriers du mois et annuel utilisent une représentation synthétique du thème, que l'on a appelé « micro-thème ». Ce dernier se présente comme-suit :



Guide d'utilisation - TuVi version 3.0

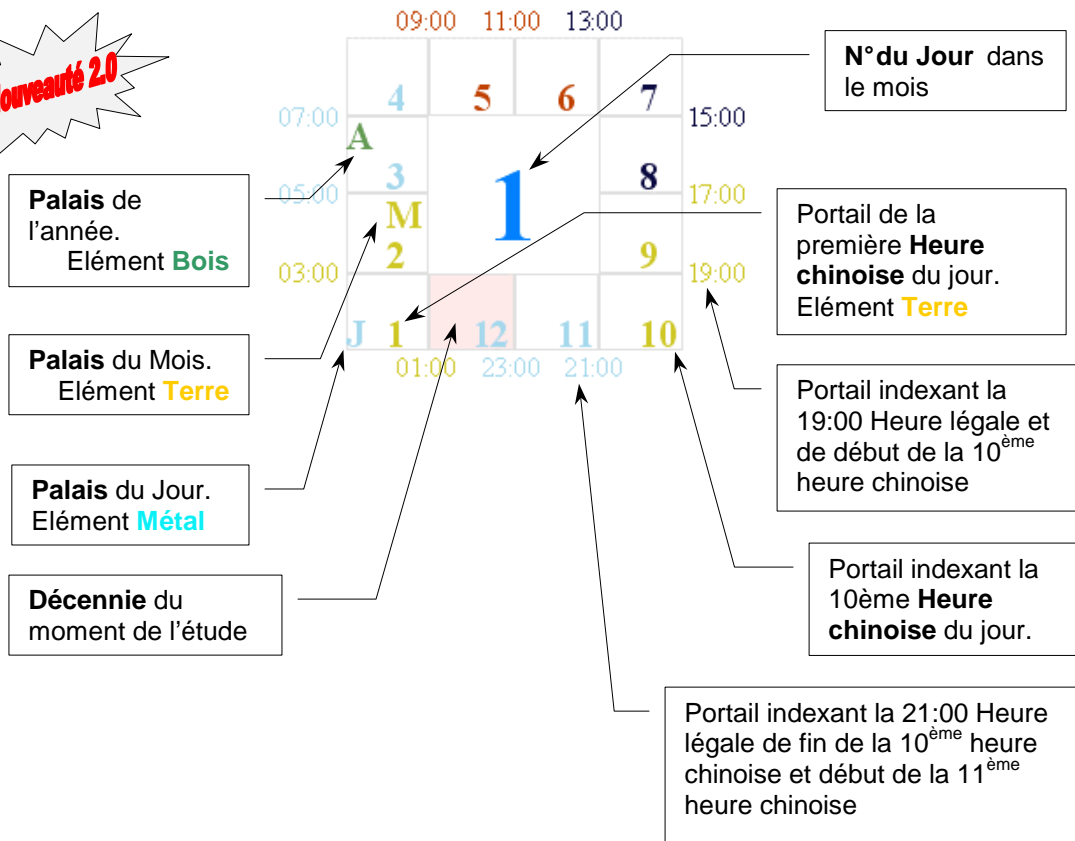

Ce micro-thème permet d'un coup d'œil de connaître pour chaque jour du mois la position exacte des portails ainsi que la couleur de l'élément qui les régiront. La précision est maximum puisque l'on peut lire les heures légales (avec correction été/hivers) des heures chinoises correspondantes. De plus un point bleu est positionné à gauche du micro-thème pour chaque nouvelle lunaison (début de la nouvelle lune).



Calendrier de la semaine

Le calendrier astral permet d'afficher les palais importants pour la semaine correspondant à la date d'étude en cours. Il se présente de la façon suivante :

Image du signe de l'année de la date d'étude



Image du signe de la personne

Année CHEVAL Eau usée
Yang - Bois
NGO de NHAM

DUPONT Catherine
L'or des bijoux
CHIEN Métal chauffé - CHAT Métal froid



Image du compagnon de route de la personne

2002
Semaine : 11

<p><23-1994> Décennie <32-2003></p> <p>Amour</p> <p>+Soleil**</p> <p>+Fortune +Trois Marches*</p> <p>+Sceau -Opposant -Pantheon -Décès +Officier +Thien Tai -Claie</p> <p><32-2003> Thin(Dragon) + Terre<23-1994></p> <p>[23-32]</p>	<p>12/02/2002 Année 2002 01/02/2003</p> <p>Ancêtres</p> <p>+Trésor* -Nullité de terre*</p> <p>-Invité -Pleurs de Dieu +Cheval -Rêve +Robe +Mandarinat +Médecin +Porte de Deuil +Cheval</p> <p>Thien(Sings) + Métal [103-112]</p> <p>NGO de NHAM ou CHEVAL Eau usée Yang - Bois Le bois du filon (peuplier)</p>	<p>14/03/2002 Mars 13/04/2002</p> <p>Collatéraux</p> <p>+Cordon rouge +Vertu du Dragon +Affiche -Maladie -P. Exorcism</p> <p>Ty(Serpent) - Feu [13-22][133-142]</p> <p>BUFFLE Bois frais Yin - Apret L'or au fond de la mer.</p>
--	---	---

Les jours dans le titre et sur fond gris ne font pas partie du mois mais que le titre d'année

Jeudi 18 Mars 2002	Vendredi 19 Mars 2002	Samedi 20 Mars 2002	Samedi 21 Mars 2002	Samedi 21 Mars 2002	Samedi 21 Mars 2002	Samedi 21 Mars 2002	Samedi 21 Mars 2002
Fortunaire	Heureux	Malin	Malin	Malin	Malin	Malin	Malin

Jeudi 18 Mars 2002	Vendredi 19 Mars 2002	Samedi 20 Mars 2002	Samedi 21 Mars 2002	Samedi 21 Mars 2002	Samedi 21 Mars 2002	Samedi 21 Mars 2002	Samedi 21 Mars 2002
Fortunaire	Heureux	Malin	Malin	Malin	Malin	Malin	Malin

Lorsque la couleur du titre est en gris, cela signifie que les jours ainsi repérés ne font pas partie du mois indiqué par le palais du calendrier.

Tous les palais de chaque jour de la semaine.

Le titre du palais de la décennie contient à gauche l'âge et l'année du début, à droite l'âge et l'année de fin.

Le titre du palais de l'année contient à gauche la date du début d'année, à droite la date de fin d'année.

Le titre du palais du mois lunaire contient à gauche la date du début du mois, à droite la date de fin de mois (lunaison suivante).



Calendrier du Mois

Le calendrier astral du mois affiche le calendrier grégorien du mois, avec l'ensemble des micros-thèmes de celui-ci. Le point bleu permet de voir instantanément quel est le premier jour de la nouvelle lune. Le calendrier du mois se présente de la façon suivante :



Année Eau usée CHEVAL
Yang - Bois
NGO de NHAM

DUPONT Catherine
L'or des bijoux
 CHEN Métauchauffé - CHAT Métafroid

Septembre 2002

2002

Lundi
Mardi
Mercredi
Jeudi
Vendredi
Samedi
Dimanche

<table border="1" style="width: 100%; text-align: center; border-collapse: collapse;"> <tr><td>8</td><td>9</td><td>10</td><td>11</td></tr> <tr><td>2</td><td>12</td><td>13</td><td>14</td></tr> <tr><td>5</td><td>4</td><td>3</td><td>2</td></tr> <tr><td>9</td><td>10</td><td>11</td><td>12</td></tr> <tr><td>16</td><td>17</td><td>18</td><td>19</td></tr> <tr><td>23</td><td>24</td><td>25</td><td>26</td></tr> <tr><td>30</td><td>31</td><td>1</td><td>2</td></tr> </table>	8	9	10	11	2	12	13	14	5	4	3	2	9	10	11	12	16	17	18	19	23	24	25	26	30	31	1	2	<table border="1" style="width: 100%; text-align: center; border-collapse: collapse;"> <tr><td>6</td><td>7</td><td>8</td><td>9</td></tr> <tr><td>3</td><td>11</td><td>12</td><td>13</td></tr> <tr><td>4</td><td>3</td><td>2</td><td>1</td></tr> <tr><td>10</td><td>11</td><td>12</td><td>13</td></tr> <tr><td>17</td><td>18</td><td>19</td><td>20</td></tr> <tr><td>24</td><td>25</td><td>26</td><td>27</td></tr> <tr><td>31</td><td>1</td><td>2</td><td>3</td></tr> </table>	6	7	8	9	3	11	12	13	4	3	2	1	10	11	12	13	17	18	19	20	24	25	26	27	31	1	2	3	<table border="1" style="width: 100%; text-align: center; border-collapse: collapse;"> <tr><td>4</td><td>5</td><td>6</td><td>7</td><td>8</td></tr> <tr><td>1</td><td>10</td><td>11</td><td>12</td><td>13</td></tr> <tr><td>2</td><td>1</td><td>10</td><td>11</td><td>12</td></tr> <tr><td>9</td><td>10</td><td>11</td><td>12</td><td>13</td></tr> <tr><td>16</td><td>17</td><td>18</td><td>19</td><td>20</td></tr> <tr><td>23</td><td>24</td><td>25</td><td>26</td><td>27</td></tr> <tr><td>30</td><td>31</td><td>1</td><td>2</td><td>3</td></tr> </table>	4	5	6	7	8	1	10	11	12	13	2	1	10	11	12	9	10	11	12	13	16	17	18	19	20	23	24	25	26	27	30	31	1	2	3	<table border="1" style="width: 100%; text-align: center; border-collapse: collapse;"> <tr><td>5</td><td>6</td><td>7</td><td>8</td><td>9</td></tr> <tr><td>2</td><td>11</td><td>12</td><td>13</td><td>14</td></tr> <tr><td>3</td><td>2</td><td>1</td><td>10</td><td>11</td></tr> <tr><td>10</td><td>11</td><td>12</td><td>13</td><td>14</td></tr> <tr><td>17</td><td>18</td><td>19</td><td>20</td><td>21</td></tr> <tr><td>24</td><td>25</td><td>26</td><td>27</td><td>28</td></tr> <tr><td>31</td><td>1</td><td>2</td><td>3</td><td>4</td></tr> </table>	5	6	7	8	9	2	11	12	13	14	3	2	1	10	11	10	11	12	13	14	17	18	19	20	21	24	25	26	27	28	31	1	2	3	4	<table border="1" style="width: 100%; text-align: center; border-collapse: collapse;"> <tr><td>7</td><td>8</td><td>9</td><td>10</td><td>11</td></tr> <tr><td>4</td><td>13</td><td>14</td><td>15</td><td>16</td></tr> <tr><td>5</td><td>4</td><td>3</td><td>2</td><td>1</td></tr> <tr><td>12</td><td>13</td><td>14</td><td>15</td><td>16</td></tr> <tr><td>19</td><td>20</td><td>21</td><td>22</td><td>23</td></tr> <tr><td>26</td><td>27</td><td>28</td><td>29</td><td>30</td></tr> <tr><td>3</td><td>4</td><td>5</td><td>6</td><td>7</td></tr> </table>	7	8	9	10	11	4	13	14	15	16	5	4	3	2	1	12	13	14	15	16	19	20	21	22	23	26	27	28	29	30	3	4	5	6	7	<table border="1" style="width: 100%; text-align: center; border-collapse: collapse;"> <tr><td>8</td><td>9</td><td>10</td><td>11</td><td>12</td></tr> <tr><td>5</td><td>14</td><td>15</td><td>16</td><td>17</td></tr> <tr><td>6</td><td>5</td><td>4</td><td>3</td><td>2</td></tr> <tr><td>13</td><td>14</td><td>15</td><td>16</td><td>17</td></tr> <tr><td>20</td><td>21</td><td>22</td><td>23</td><td>24</td></tr> <tr><td>27</td><td>28</td><td>29</td><td>30</td><td>31</td></tr> <tr><td>4</td><td>5</td><td>6</td><td>7</td><td>8</td></tr> </table>	8	9	10	11	12	5	14	15	16	17	6	5	4	3	2	13	14	15	16	17	20	21	22	23	24	27	28	29	30	31	4	5	6	7	8
8	9	10	11																																																																																																																																																																																																						
2	12	13	14																																																																																																																																																																																																						
5	4	3	2																																																																																																																																																																																																						
9	10	11	12																																																																																																																																																																																																						
16	17	18	19																																																																																																																																																																																																						
23	24	25	26																																																																																																																																																																																																						
30	31	1	2																																																																																																																																																																																																						
6	7	8	9																																																																																																																																																																																																						
3	11	12	13																																																																																																																																																																																																						
4	3	2	1																																																																																																																																																																																																						
10	11	12	13																																																																																																																																																																																																						
17	18	19	20																																																																																																																																																																																																						
24	25	26	27																																																																																																																																																																																																						
31	1	2	3																																																																																																																																																																																																						
4	5	6	7	8																																																																																																																																																																																																					
1	10	11	12	13																																																																																																																																																																																																					
2	1	10	11	12																																																																																																																																																																																																					
9	10	11	12	13																																																																																																																																																																																																					
16	17	18	19	20																																																																																																																																																																																																					
23	24	25	26	27																																																																																																																																																																																																					
30	31	1	2	3																																																																																																																																																																																																					
5	6	7	8	9																																																																																																																																																																																																					
2	11	12	13	14																																																																																																																																																																																																					
3	2	1	10	11																																																																																																																																																																																																					
10	11	12	13	14																																																																																																																																																																																																					
17	18	19	20	21																																																																																																																																																																																																					
24	25	26	27	28																																																																																																																																																																																																					
31	1	2	3	4																																																																																																																																																																																																					
7	8	9	10	11																																																																																																																																																																																																					
4	13	14	15	16																																																																																																																																																																																																					
5	4	3	2	1																																																																																																																																																																																																					
12	13	14	15	16																																																																																																																																																																																																					
19	20	21	22	23																																																																																																																																																																																																					
26	27	28	29	30																																																																																																																																																																																																					
3	4	5	6	7																																																																																																																																																																																																					
8	9	10	11	12																																																																																																																																																																																																					
5	14	15	16	17																																																																																																																																																																																																					
6	5	4	3	2																																																																																																																																																																																																					
13	14	15	16	17																																																																																																																																																																																																					
20	21	22	23	24																																																																																																																																																																																																					
27	28	29	30	31																																																																																																																																																																																																					
4	5	6	7	8																																																																																																																																																																																																					

Calendrier astral développé par le logiciel TuVi version 2003 - WEB : www.sma-internet.com - Email : contact@sma-internet.com - © - Du lundi à dimanche de Métaux et Époques - www.sma-internet.com

Nouvelle lune

Premier jour du mois

Dernier jour du mois



Calendrier de L'année

Le calendrier astral de l'année affiche le calendrier grégorien de l'année complète. C'est une extension du calendrier mensuel décrit dans le paragraphe précédent, dans la mesure où il réalise la compilation de tous les mois de l'année chinoise. Pour 2002, par exemple, il commence au mois de février 2002 et se termine au mois de Janvier 2003.

Avec un tel calendrier couplé avec le thème, il est possible de connaître l'évolution des portails au jour le jour et même à l'heure chinoise près. Le calendrier de l'année se présente de la façon suivante :

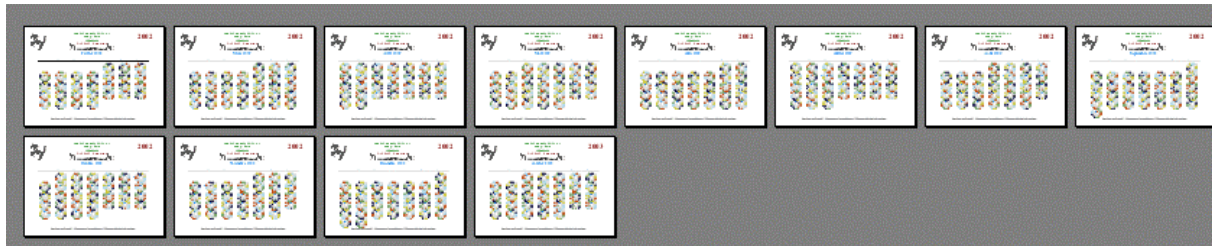

Sur l'image, ci-dessus, nous voyons en réduit les 12 mois de l'année chinoise. Il est possible de zoomer sur chacun des mois en utilisant plusieurs méthodes.

☞ La première consiste à utiliser la souris. En **double-cliquant** avec le bouton de **gauche** le mois choisi zoome progressivement. En **double-cliquant** avec le bouton de **droite** le mois choisi dé-zoome progressivement.

☞ La deuxième méthode consiste à utiliser l'outil qui se trouve au dessus des calendriers. Cet outil est entouré en rouge sur l'image ci-dessous :

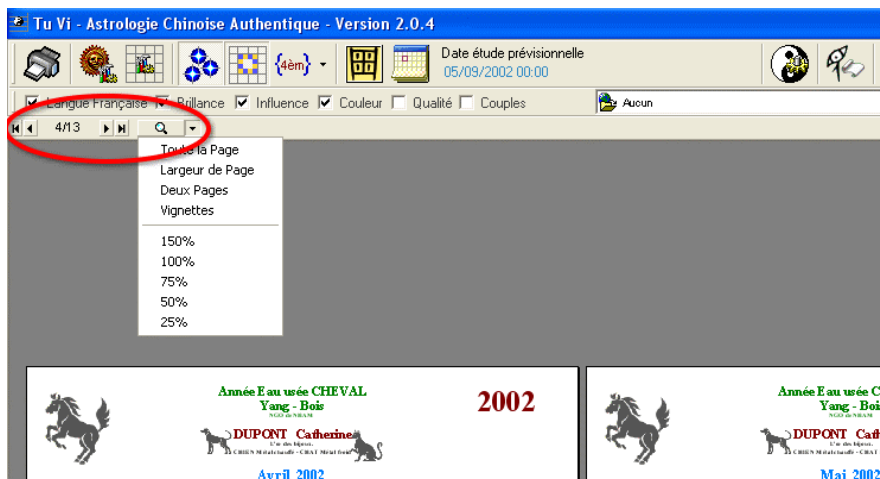

Remarques :

☞ Nous voyons qu'il y a 13 pages. En fait, le thème astral de la personne sélectionnée est resté en tête des 12 mois de l'année chinoise, ce qui ajoute une page.

☞ Pour changer la taille de représentation il est possible d'utiliser la loupe et le menu qui apparaît en cliquant sur la flèche à droite de la loupe. Si votre présentation affiche en pleine page un seul mois, il est possible de changer de page en utilisant les boutons de défilement se trouvant à gauche de la loupe.



Module Uranologie

Ce module est très loin d'être finalisé tant le domaine qu'il recouvre est vaste. Nous avons dans celui-ci, effectué les calculs sur les dates de transit des étoiles des quatre saisons de la tradition Extrême-Orientale, ce qui permet de déterminer les jours exacts de changement de saison. Les transits donnés sont ceux de l'année en cours.

Eléments d'Uranologie Chinoise

Ce paragraphe est un des aspects le plus important de la tradition Uranologique chinoise. En effet l'Empereur Yao a donné des instructions très précises à ses Uranologues, que l'on peut retrouver dans le Chou King. Ces instructions demandent à ce que les quatre étoiles, répondant analogiquement aux quatre saisons, soient observées aux quatre orientés de l'Empire.

Les Uranologues de l'Est devaient à l'équinoxe du printemps, observer le passage de l'étoile Oiseau (Vieo) franchir le méridien. Les Uranologues du Sud devaient, au solstice d'été, observer le passage de l'étoile Feu (Huo) au moment de son passage au méridien. Les Uranologues de l'Ouest devaient, à l'équinoxe de l'automne, observer le passage de l'étoile Vide (Yu-Hsu). Enfin les Uranologues du Nord devaient, au solstice d'hiver, observer le passage de l'étoile Sceau Solaire (Tiao).

Nous donnons ci-dessous les heures (en heure solaire locale) de passage au méridien des quatre étoiles de Yao, les jours de début de milieu et de fin de chaque saison (saisons telles que les anciens chinois les avaient définies, c'est-à-dire en résonnance harmonique avec le Tao). L'observation à l'œil nu, du franchissement du méridien par les quatre étoiles de Yao au milieu de chaque saison, est semblable à un acte symboliquement extrêmement important dont la portée à l'heure actuelle ne peut être mesurée.

Date d'étude :
 17/05/2004 11:31
 THAN de GIAP ou SINGE Bois sec Yang - Eau
 L'eau de source. - (21) - Mois : 3 - Mois intercalaire = 2

Transits du Printemps, étoile L'Oiseau - Mao (Régulus - Alpha du Lion)
 Début Printemps : 04 février 2004 à 01:26 Heure solaire, 04 février 2004 à 02:26 Heure légale.
 Equinoxe Printemps : 20 mars 2004 à 22:25 Heure solaire, 20 mars 2004 à 23:25 Heure légale.
 Fin Printemps, début Été : 05 mai 2004 à 19:24 Heure solaire, 05 mai 2004 à 21:24 Heure légale.
 Aujourd'hui : 17 mai 2004 à 18:37 Heure solaire, 17 mai 2004 à 20:37 Heure légale.

Transits de l'Été, étoile Le Feu - Huo (Antares - Alpha du Scorpion)
 Fin Printemps, début Été : 05 mai 2004 à 01:48 Heure solaire, 05 mai 2004 à 03:48 Heure légale.
 Solstice d'Été : 21 juin 2004 à 22:39 Heure solaire, 22 juin 2004 à 00:39 Heure légale.
 Fin Été, début Automne : 07 août 2004 à 19:35 Heure solaire, 07 août 2004 à 21:35 Heure légale.
 Aujourd'hui : 17 mai 2004 à 01:01 Heure solaire, 17 mai 2004 à 03:01 Heure légale.

Transits de l'Automne, étoile Le Vide - Yu-Hsu (Iota du Verseau)
 Fin Été, début Automne : 07 août 2004 à 01:15 Heure solaire, 07 août 2004 à 03:15 Heure légale.
 Equinoxe de l'Automne : 23 septembre 2004 à 22:06 Heure solaire, 24 septembre 2004 à 00:06 Heure légale.
 Fin Automne, début Hiver : 06 novembre 2004 à 19:13 Heure solaire, 06 novembre 2004 à 20:13 Heure légale.
 Aujourd'hui : 17 mai 2004 à 06:37 Heure solaire, 17 mai 2004 à 08:37 Heure légale.

Transits de l'Hiver, étoile Le Sceau Solaire - Mao (Rha du Taureau)
 Fin Automne, début Hiver : 06 novembre 2004 à 00:57 Heure solaire, 06 novembre 2004 à 01:57 Heure légale.
 Solstice d'Hiver : 21 décembre 2004 à 21:56 Heure solaire, 21 décembre 2004 à 22:56 Heure légale.
 Fin Hiver : 03 février 2005 à 19:03 Heure solaire, 03 février 2005 à 20:03 Heure légale.
 Aujourd'hui : 17 mai 2004 à 12:17 Heure solaire, 17 mai 2004 à 14:17 Heure légale.

Ces calculs effectués sur les algorithmes de Stephen L. Mosier

Ensuite le logiciel trace une carte des trajectoires planétaires sur le fond céleste, en ramenant celles-ci dans le repère fixe de la galaxie. Ceci permet de fournir des renseignements très précis sur le sens d'évolution de chaque planète (normal, stationnaire, rétrograde), leur position par rapport aux quatre secteurs cosmiques marqués par les étoiles des saisons, ainsi que leur position à la date d'étude sélectionnée dans le logiciel. Nous donnons ci-dessous la représentation de la carte du ciel de l'année 2004.

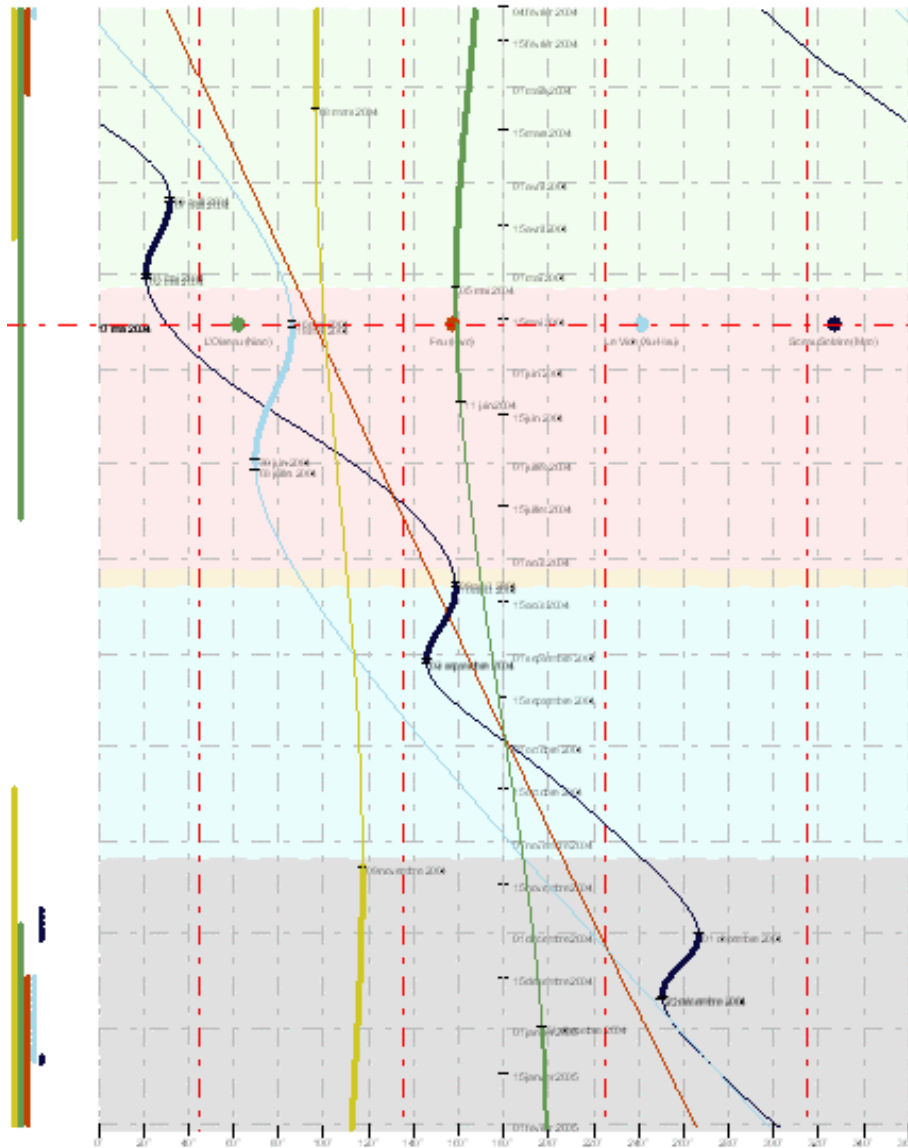

En haut de page nous donnons le rapport analogique des planètes avec les cinq éléments de la tradition extrême-orientale.

SATURNE = Jaune - élément Terre : 100,39
JUPITER = Vert - élément Bois : 159,12
MARS = Rouge - élément Feu : 95,96
VENUS = Bleu - élément Métal : 86,11
MERCURE = Noir - élément Eau : 30,51



Voici les différents éléments caractéristiques qui sont figurés sur la carte :

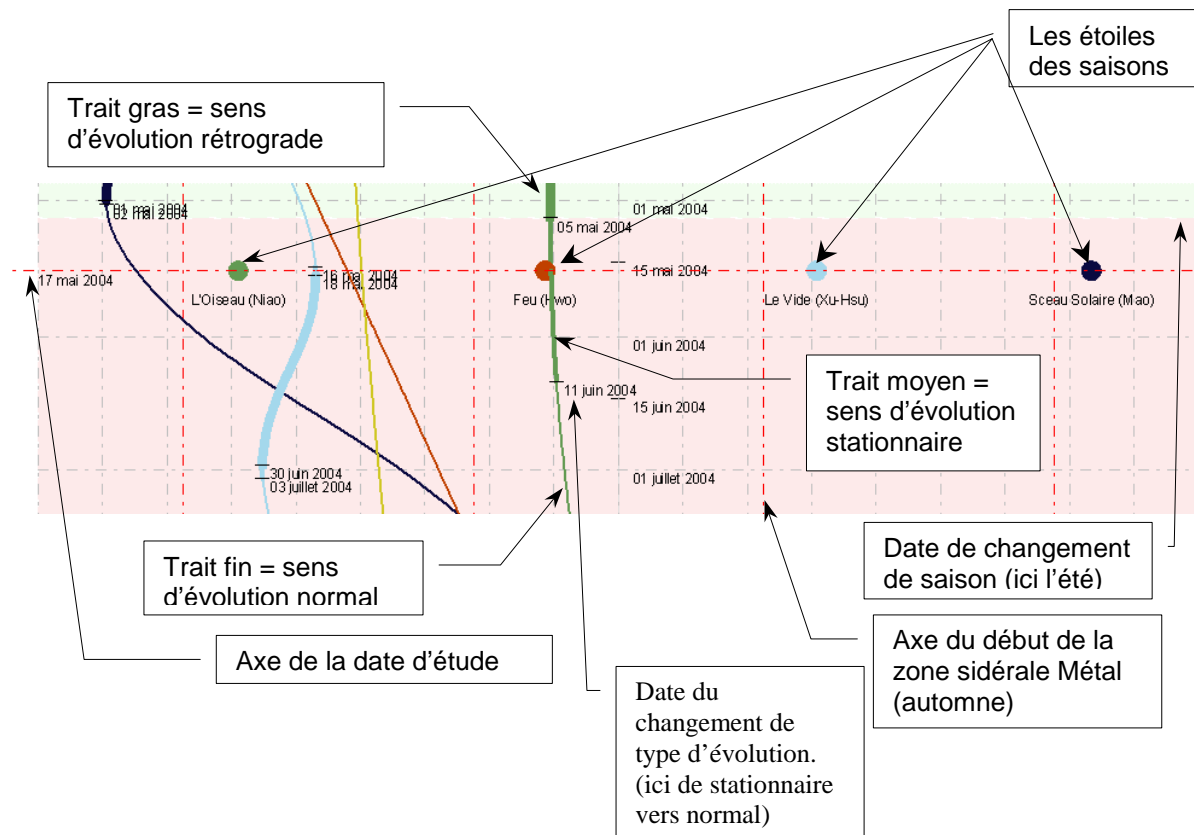

Ensuite le module d'Uranologie, donne les dates de changement de régime d'évolution pour chaque planète en fonction des saisons.

Dates importantes des trajectoires planétaires	
Observation de la trajectoire de Saturne	
Printemps	
Le 05/février/2004	Trajectoire Rétrograde , Vitesse : -0,053
Le 05/février/2004	Trajectoire Stationnaire , Vitesse : -0,053
Le 08/mars/2004	Changement de sens de la Trajectoire
Le 08/mars/2004	Trajectoire Normale , Vitesse : 0,001
Le 08/mars/2004	Trajectoire Stationnaire , Vitesse : 0,001
Été	
Le 06/mai/2004	Trajectoire Normale , Vitesse : 0,097
Le 06/mai/2004	Trajectoire Stationnaire , Vitesse : 0,097
Automne	
Le 08/août/2004	Trajectoire Normale , Vitesse : 0,126
Le 08/août/2004	Trajectoire Stationnaire , Vitesse : 0,126
Hiver	
Le 07/novembre/2004	Trajectoire Normale , Vitesse : 0,002
Le 07/novembre/2004	Trajectoire Stationnaire , Vitesse : 0,002
Le 09/novembre/2004	Changement de sens de la Trajectoire
Le 09/novembre/2004	Trajectoire Rétrograde , Vitesse : -0,001
Le 09/novembre/2004	Trajectoire Stationnaire , Vitesse : -0,001
Observation de la trajectoire de Jupiter	
Printemps	



Nous signalons pour simple information que ses données restituées par le logiciel ne peuvent se suppléer à une observation visuelle sans appareil optique, du mouvement des objets célestes, car elle est la seule qui permet à un véritable Uranologue d'en retirer tous les enseignements nécessaires pour des applications pratiques. En effet il est impossible de déterminer par informatique l'état de brillance des étoiles et des planètes, ni la position relative de ces dernières par rapport à l'écliptique (au-dessus, ou en dessous).

**Module du Yi-King****Nouveauté 2.0**

Il faut rappeler que l'Astrologie Chinoise comme toute science traditionnelle s'appuie intégralement sur les concepts métaphysiques de la doctrine Taoïste, même si son expression qui nous est parvenue en occident a revêtu une forme folklorique et divinatoire. Le **Yi-King**, seul des trois traités de l'Empereur **Fo-Hi** à avoir été retrouvé, est ce qui reste de plus métaphysique comme écrit, mais la lecture qu'en font les modernes, demeure exclusivement divinatoire. Jacques André Lavier nous rappelle dans son livre « Les secrets du **Yi King**, le livre de la Terre et du Ciel », que son utilisation première était toute autre.

Le module logiciel Yi King que nous proposons dans Tu Vi est largement incomplet et très insuffisant, tant par la forme que nous lui avons donné initialement, que par la traduction qui a été retenue. Nous le laissons, tel quel, pour conserver intégralement les mêmes fonctionnalités entre la version 2.0 et la version 3.0 du logiciel, mais nous serons amenés à faire évoluer ce module dans le futur, pour lui rendre son essence métaphysique. Nous avons uniquement repris les noms des hexagrammes et vous recommandons la lecture du livre sus-cité de J.A. Lavier ainsi que la traduction du **Yi King** par Philastre aux Annales du Musée Guimet.

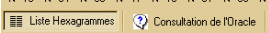
Ce module est structuré en deux parties (accessibles par l'onglet en bas de la fenêtre ) :

- Une partie consultation libre, où par simple sélection de l'hexagramme on accède à son commentaire,
- Une partie interrogation, où l'on consulte l'oracle soit par un tirage automatique, soit par la saisie du résultat d'un tirage manuel par tiges d'achillées ou par pièces de monnaie.



Consultation libre des hexagrammes

La partie de consultation libre se présente de la façon suivante :

On clique sur l'un des hexagrammes, on obtient à droite le commentaire.



Interrogation de l'oracle

La partie interrogation de l'Oracle se présente de la façon suivante :

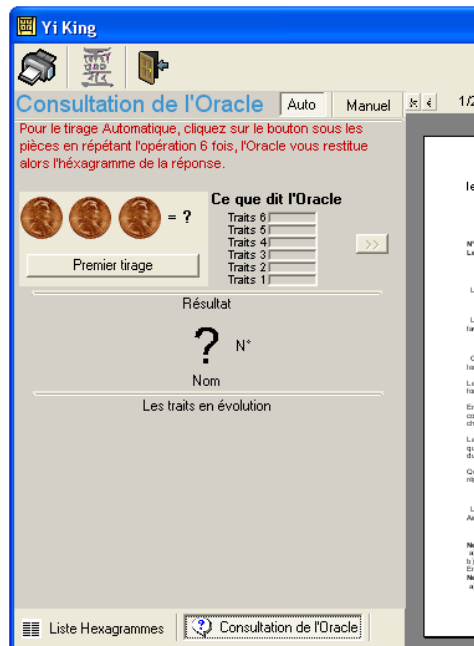

Pour réaliser un tirage il suffit de cliquer sur le bouton sous les pièces de monnaie. Lorsque cette action est faite, les pièces se mettent à tourner à une vitesse aléatoire, sur une durée variable. Vous pouvez faire varier cette durée en restant appuyé sur le bouton autant de temps que vous le souhaitez. Lorsque les pièces deviennent immobiles, le logiciel en déduit le trait et le place automatiquement. Lorsque tous les tirages sont effectués, Tu Vi en déduit l'hexagramme, et affiche le commentaire qui lui correspond.

Il est possible de réaliser un tirage manuel. Pour cela cliquez sur l'onglet Manuel comme indiqué ci-dessous :

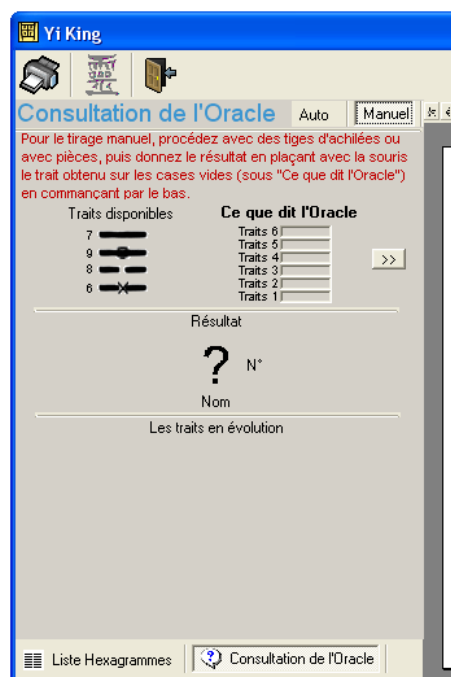



Pour construire l'hexagramme, à chaque tirage que vous effectuez avec les tiges d'achillées ou avec des pièces de monnaie, réalisez, avec la souris de l'ordinateur, un glissé-déposé du trait obtenu sur les champs vide de l'hexagramme. Lorsque tout les traits sont définis cliquez sur le bouton à droite de l'hexagramme construit, Tu Vi restitue le nom de celui-ci ainsi que le commentaire associé dans la partie droite de la fenêtre.





? Liste des astres noms Français ↔ Vietnamien

Nom Français de l'Astre	Nom Vietnamien de l'Astre
Bienfaiteur	An Quang
Médecin	Bac Si
Tigre Blanc	Bach Ho
Huit Sièges	Bat Toa
Maladie	Benh
Signe de Maladie	Benh Phu
Solitude	Co Than
Porte Géante	Cu Mon
Armure	Da La
Grande Erosion	Dai Hao
Fleur de Pêcher (Vénus)	Dao Hoa (Vénus)
Grande Ourse	Dau Quan
Prospérité	De Vuong
Délivrance de la Terre	Dia Giai
Nullité de terre	Dia Khong
Sort de terre	Dia Kiep
Filet terrestre	Dia Vong
Triste Invité	Dieu Khach
Nourriture	Duong
Immeuble	Duong Phu
Déesse Délivrance	Giai Than
Déesse de Joie (Terrestre)	Hi Than
Parasol	Hoa Cai
Réussite	Hoa Khoa
Nuage Noir	Hoa Ky
Fortune	Hoa Loc
Pouvoir	Hoa Quyen
Mars	Hoa Tinh (Mars)
Cordon rouge	Hong Loan
Appuis de Droite	Huu Bat
Ecraseur	Kiep Sat
Lance	Kinh Duong
Mandarinat	Lam Quan
Vierge	Liem Trinh
Tonnerre	Linh Tinh
Trésor caché	Loc Ton
Vertu du Dragon	Long Duc
Dragon Volant	Long Tri
Athlète	Luc Si
Fleuve coulant	Luu Ha
Etudes	Luu Nien
Enterrement	Mo
Puberté	Moc Duc
Vertu Lunaire	Nguyet Duc
Démolisseur (Neptune)	Pha Quan (Neptune)
Etouffement	Pha Toai
Flèche volante	Phi Liem
Affiche	Phong Cao
Embusqueur	Phuc Binh
Vertu des Ancêtres	Phuc Duc
Phoenix	Phuong Cac
Veuvage	Qua Tu
Chapeau et Ceinture	Quan Doi
Autorités compétentes	Quan Phu
Palais de Justice	Quan Phû
Sceau d'état	Quoc An
Décadence	Suy
Aides de Gauche	Ta Phu



Trois Marches	Tam Thai
Porte de Deuil (Pluton)	Tang Mon (Pluton)
Lettres	Tau Thu
Foetus	Thai
La Lune	Thai Am (Lune)
Soleil	Thai Duong (Soleil)
Devinette	Thai Phu
Jupiter	Thai Tue
Aphrodite (Saturne)	Tham Lang (Saturne)
Dragon Bleu	Thanh Long
Sept Epées	That Sat
Moteur du Ciel	Thien Co
Serviteur (Uranus)	Thien Dong (Uranus)
Vertu Céleste	Thien Duc
Délivrance du Ciel	Thien Giai
Joie/Sourire du ciel	Thien Hi
Punition	Thien Hinh
Soucis de Dieu	Thien Hu
Pleurs de Dieu	Thien Khoc
Lauréat	Thien Khoi
Néant du ciel	Thien Khong
Claie céleste	Thien La
Honnête	Thien Luong
Cheval	Thien Ma
Palais	Thien Phu
Chance	Thien Phuc
Bonheur Céleste	Thien Quan
Bien Aimé	Thien Quy
Rêve	Thien Rieu
Envoyé de Dieu	Thien Su
Talents célestes	Thien Tai
Longévité céleste	Thien Tho
Domages	Thien Thuong
Régals	Thien Tru
Général	Thien Tuong
Médaille / Conquête	Thien Viet
Robe	Thien Y
Petite Lune ou Jeune Yin	Thieu Am
Petit Soleil ou Jeune Yang	Thieu Duong
Petite Erosion	Tieu Hao
Barré/Coupé	Triet
Orant/Signe de sincérité	Truc Phu
Longévité	Truong Sinh
Décès	Tu
Gisant	Tu Phu
Le Roi des Astres (Jupiter)	Tu Vi (Jupiter)
Barré/Néant	Tuan
Opposant	Tue Pha
Officier	Tuong Quan
Disparition	Tuyet
Dissertation	Van Khuc
Discours	Van Xuong
Danse (Mercure)	Vu Khuc (Mercure)



Bibliographie

Ouvrages sur l'Astrologie Chinoise :

- La Véritable Astrologie Chinoise, **Vo-Van-EM** et **François Villée**, les éditions Traditionnelles.
- Votre santé par l'Horoscope Chinois, **Dr Alain Bréant**, éditions Ediru.
- Les 111 énergies cosmiques et la loi du Karma, **Jenny Mai Ngo** et **Patrick Alliard**, édité par les auteurs, voir le site internet <http://www.jenny-mai.com>
- L'Astrologie Chinoise Authentique, volume 1, volumes 2, 3 et 4 (à paraître), **Nguyen Ngoc-Rao**, les éditions du Dauphin,
- L'astrologie chinoise et les secrets de votre destinée, (autant d'ouvrage que de signe), **Louis March'Aland**, aux éditions Fasal.

Ouvrages sur les sciences Chinoises :

De Jacques-André LAVIER

- Uranologie Chinoise, aux éditions Maloine,
- Bio-énergétique chinoise, , aux éditions Maloine,
- Histoire, doctrine et pratique de l'acupuncture,
- Médecine chinoise, médecine totale, aux éditions Grasset,
- Nei Tching Sou Wen, aux édition PARDES.

De Serge Desportes

- L'Homme sous le ciel, aux éditions du Cosmogone,
- Les cycles du ciel et de la terre, aux édition Sully,
- Les signes et les origines, éditions Guy Trédaniel.

Du Dr. A. Chamfrault

- Traité de médecine chinoise, De l'Astronomie à la médecine, aux éditions Chamfrault.

De nous-même (à paraître prochainement)

- Les fondements des sciences traditionnelles Extrêmes-Orientales.



Coordonnées

Société conceptrice :

Siège social



5 Bd Vincent Gâche
BP 36204
Nantes Cedex 02

Contact :

Philippe DOUSSIN

Site Internet :

<http://www.sma-internet.com>

Email :

contact@sma-internet.com

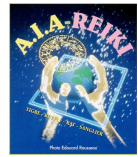

Auteurs :

Vo Van Em & François Villée
Académie d'Astrologie François Villée
47 Place des Esplanades
66000 Perpignan
Tel : (+33) 06 09 549 444

Site Internet :

<http://www.astro-reiki-fengshui.com>

Email :

francois.villée@wanadoo.fr

- A
- Acrobat Reader, 27
acupuncture, 43
alliage, 15, 25
analyse, 14, 19, 21, 22, 23
analyser, 4
analyses, 19
année, 5, 13, 20, 23, 24, 30, 32, 37
annuel, 28
aspect, 13, 14
assistants, 24, 25
astral, 16, 20
Astral, 22
astrale, 14, 23, 24, 28
astre, 13, 14, 15, 24, 25, 26
astres, 11, 14, 15, 17, 18, 19, 24, 25, 26, 28, 41
Astres, 16
astres mobiles, 11, 19
astrologie, 5, 21, 22, 23, 43
Astrologie, 6, 21, 37, 43
Astrologie Chinoise Authentique, 3
Astuce, 13
- B
- barre, 3, 5, 10, 11, 14, 22, 24
Barré, 14, 24
barre d'outil, 3, 10, 11
base, 4, 7
base de données, 4, 7
bouton, 3, 5, 8, 9, 11, 18, 22, 32, 39, 40
- C
- cadre, 20
calculs, 3
calendrier, 5, 27, 28, 30, 31, 32
Calendrier, 27, 30, 31, 32
calendriers, 28, 32
caractéristiques, 4, 12, 16
caractérologique, 23
Carré, 17
chapitres, 22, 23
chinoise, 20, 21, 32, 43
Chinoise, 21, 37, 43
clavier, 5
coloration, 28
combinaisons, 15, 25
commentaire, 13, 14, 23, 37, 39, 40
conjonction, 25
connexion, 9
consultation, 37, 38
couleur, 20
curseur, 5
cycle, 24
- D
- date, 5, 11, 20, 30
date de naissance, 11
décennie, 11, 13, 23, 26, 30
décennies, 19
Dézoomer, 3
disquette, 8
dossier, 22, 27
Dossier, 27
- E
- échange, 8
échanger, 8
éditions, 3
élément, 20
élémental, 24, 26
Email, 8, 44
énergies, 21, 43
enregistrées, 4
enregistrer, 8
étude, 11, 18, 20, 27, 30
étudiée, 11, 20
explorateur, 8
export, 8, 9
exporter, 9
- F
- fenêtre, 3, 8, 9, 11, 22, 37, 40
fichiers, 27
futur, 20
- G
- génération, 27
graphique, 5
groupe, 14, 17, 18, 25
groupes, 14, 25
- H
- heure, 5, 11, 13, 20, 23, 32
hexagramme, 13, 23
hexagramme, 37, 39, 40
- I
- icône, 3, 5
imprimante, 3
imprimer, 3
Internet, 8, 9, 44
interprétation, 14, 15, 21, 23
Interprétation, 21, 22, 23
interrogation, 37, 39
Intrerprétation, 23
- J
- jour, 5, 13, 20, 24, 28, 31, 32



L

liste, 7, 8, 9
 liste personnelle, 9
 livre, 3, 20
 logiciel, 6, 9, 10, 11, 21, 23, 37, 39
 lunaire, 20
 lunaires, 20
 lunaison, 29, 30
 lunaisons, 20
 lune, 29, 31

M

majeur, 24, 25
 majeurs, 14, 25
 médical, 23
 micros-thèmes, 31
 micro-thème, 28
 mineurs, 25
 modifier, 4, 11
module, 37
 mois, 5, 13, 20, 28, 30, 31, 32
Mois, 20
 monnaie, 37, 39, 40
 mot de passe, 8

N

Nei Tching Sou Wen, 22, 43
 Nguyen Ngoc-Rao, 20

O

onglet, 8, 37, 39
 Onglet, 4, 7
 opposition, 15, 25
 Opposition, 17
 Oracle, 39
 ouvrages, 21
 Ouvrages, 21, 43

P

palais, 14, 17, 24, 30
 panneau, 4
 password, 8
 PDF, 27
 personne, 4, 7, 11
 personnes, 4, 7
 pièces, 37, 39, 40
 portail, 20
 portails, 11, 19, 20, 21
 prévisionnelle, 11, 19
 primaire, 13

Q

Quinconce, 17

R

réactives, 12, 13
 répertoire, 9, 27
 répertoires, 27
 restaurer, 8
 rétrospectives, 19

S

sauvegarder, 8
 secondaire, 13
secteur, 13, 14, 15, 23, 24, 25
 secteurs, 23
 sélectionnée, 4, 11
 sélectionner, 16, 22
 semaine, 27, 28, 30
 sexagésimal, 22
 Sextile, 17
 signification, 13, 14, 25
 site, 8, 9
 souris, 3, 12, 13, 32, 40
 survole, 13
 survolé, 13

T

temporelle, 28
 terrain, 23
 tertiaire, 13
 thème, 3, 9, 11, 12, 16, 17, 18, 20, 21, 22, 23,
 24, 27, 28, 29, 32
 Thème, 23, 27
 thèmes, 8, 9
 tiges d'achillées, 37, 40
 tirage, 37, 39, 40
 trait, 39, 40
 transmettre, 27
 trigone, 15, 24, 25
 Trigone, 17
 Tu Vi, 3, 8, 10, 19, 39, 40

V

ville, 11
 Voisinage, 17

Y

Yang, 23, 24, 26
 Yi King, 21
 Yin, 24, 26

Z

zone, 5, 8, 11, 12, 13
 Zoomer, 3